

EINWOHNERGEMEINDE HILTERFINGEN



Auflageexemplar

Budget 2025

Inhaltsverzeichnis

0	Auf einen Blick	3
1	Rechnungslegungsgrundsätze Harmonisiertes Rechnungslegungsmodell 2	4
1.1	Allgemeines	4
1.2	Abschreibungen	4
1.3	Investitionsrechnung / Aktivierungsgrenze	4
2	Erläuterungen	4
2.1	Allgemeines	4
2.2	Erfolgsrechnung	5
2.3	Investitionen	8
3	Ergebnis	9
3.1	Übersicht Gesamtergebnis Gemeinde	9
3.2	Ergebnis Allgemeiner Haushalt	10
3.3	Ergebnis Spezialfinanzierung Feuerwehr	10
3.4	Ergebnis Spezialfinanzierung Bootshafen	11
3.5	Ergebnis Spezialfinanzierung Instandsetzung + Grabenaufbrüche	11
3.6	Ergebnis Spezialfinanzierung Parkplatz	12
3.7	Ergebnis Spezialfinanzierung Wasser	12
3.8	Ergebnis Spezialfinanzierung Abwasser	13
3.9	Ergebnis Spezialfinanzierung Abfall	13
4	Erfolgsrechnung	14
4.1	Zusammenzug Gliederung nach Sachgruppen Erfolgsrechnung	14
4.2	Zusammenzug Erfolgsrechnung nach funktionaler Gliederung (1-stellige Kontenstufe)	15
5	Investitionsrechnung	16
5.1	Zusammenzug Investitionsrechnung nach funktionaler Gliederung (1-stellige Kontenstufe)	16
6	Eigenkapitalnachweis	17
7	Antrag des Gemeinderates	18
8	Genehmigung Budget	19
9	Erfolgsrechnung nach Sachgruppe	20
10	Erfolgsrechnung nach Funktion	36
11	Investitionsrechnung nach Sachgruppe	65
12	Investitionsrechnung nach Funktion	67

0 Auf einen Blick

Der **Gesamthaushalt** schliesst mit einem **Aufwandüberschuss** von **CHF 552'850.00** ab.

Nach der Entnahme von CHF 1'907'250.00 aus dem Fonds SF baulicher Unterhalt Verwaltungsvermögen und Entnahme aus dem Fonds SF Werterhalt Investitionen Verwaltungsvermögen von CHF 883'600.00 sowie der Entnahme aus dem Fonds SF Werterhalt Finanzliegenschaften von CHF 32'400.00 schliesst der **Allgemeine Haushalt** mit einem **Aufwandüberschuss** von **CHF 231'300.00** ab.

Die gebührenfinanzierten **Spezialfinanzierungen** schliessen mit einem **Aufwandüberschuss** von **CHF 321'550.00** ab.

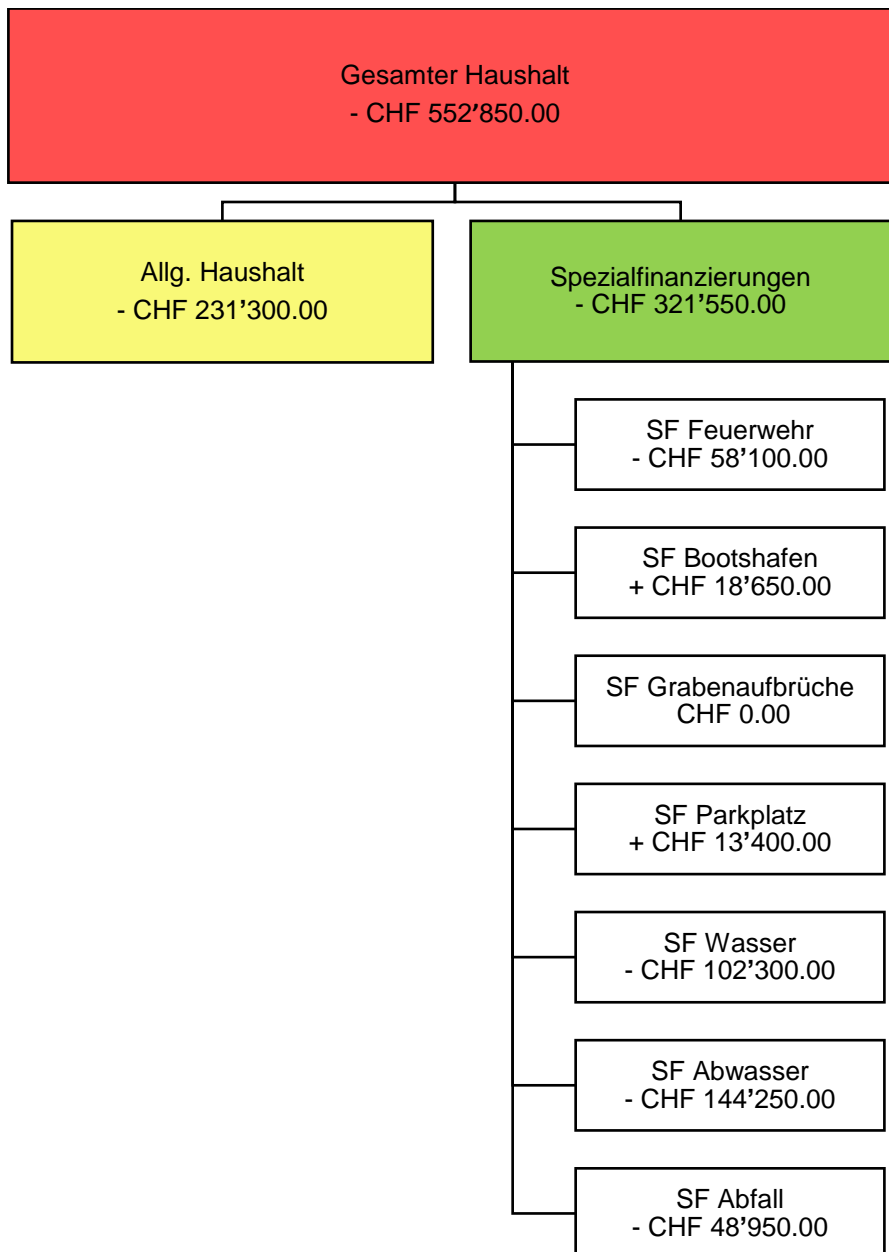

Geplante Steueranlage

Das Budget für das Jahr 2025 basiert auf der erhöhten Steueranlage von 1.65 Einheiten.

Investitionen 2025

Das Investitionsbudget sieht verschiedene kleinere und grössere Investitionen vor. Hier werden die drei grössten Investitionen des allgemeinen Haushaltes abgebildet:

- | | | |
|--|-----|--------------|
| • Schulanlage Friedbühl/Totalunternehmung | CHF | 1'914'000.00 |
| • Schulhaus Eichbühl, Innensanierung | CHF | 750'000.00 |
| • Sportanlage OSH, Neubau Mehrzweckgebäude | CHF | 425'000.00 |

Bilanzüberschuss (Eigenkapital allg. Haushalt)

Bilanzüberschuss per 01.01.2024	CHF	10'314'757.36
Voraussichtliches Ergebnis der Jahresrechnung 2024	CHF	-661'050.00
Voraussichtlicher Bilanzüberschuss per 31.12.2024	CHF	9'653'707.36
Ergebnis Budget 2025	CHF	-231'300.00
Voraussichtlicher Bilanzüberschuss per 31.12.2025	CHF	9'422'407.36

Besonderes im Budgetjahr 2025

- Erhöhung Steueranlage von 1.55 auf 1.65 Einheiten
- Verzinsung langfristiges Fremdkapital
- Sanierung Schulhaus Eichbühl
- Sanierung Strandbad Hünegg
- Neubau Mehrzweckgebäude Sportanlage OSH
- Wegfall Spezialfinanzierung Kabelfernsehen infolge Verkauf

1 Rechnungslegungsgrundsätze Harmonisiertes Rechnungslegungsmodell 2**1.1 Allgemeines**

Das Budget 2025 wurde nach dem neuen Rechnungsmodell HRM2, gemäss Art. 70 Gemeindegesetz (BSG 170.11), erstellt.

1.2 Abschreibungen**Neues Verwaltungsvermögen**

Auf den neuen Vermögenswerten, d.h. nach Einführung von HRM2, werden die planmässigen Abschreibungen nach Anlagekategorien und Nutzungsdauer (gemäss Anhang 2 GV) berechnet. Die Abschreibungen erfolgen linear nach Nutzungsdauer.

1.3 Investitionsrechnung / Aktivierungsgrenze

Der Gemeinderat belastet einzelne Investitionen bis zum Betrag von CHF 50'000.00 (maximal bis zur Aktivierungsgrenze gemäss Art. 79a GV) der Erfolgsrechnung. Er verfolgt dabei eine konstante Praxis.

2 Erläuterungen**2.1 Allgemeines**Grundlagen, Steueranlagen, Gebühren

Die Grundlage für die Budgetierung der Fiskalerträge bilden die Prognosedaten und Statistiken der kantonalen Steuerverwaltung, der kantonalen Planungsgruppe sowie gemeindespezifische Statistiken.

Die Steueranlage wird im Budgetjahr auf 1.65 Einheiten erhöht.

Gemeindesteueranlage	1.65	
Liegenschaftssteuer	0.8 ‰ des amtlichen Wertes	
Feuerwehrpflichtersatz	30% der einfachen Steuer	mindestens CHF 50.00 maximal CHF 450.00
Wassergebühr	Grundgebühr kleine Wohnung (bis 2.5 Z.)	CHF 80.00/Jahr
	Grundgebühr grosse Wohnung (ab 3 Z.)	CHF 100.00/Jahr
	Grundgebühr Einfamilienhaus	CHF 125.00/Jahr
	Verbrauchsgebühr pro m ³	CHF 1.40
Löschgebühr für nicht angeschlossene Liegenschaften		CHF 5.00 pro m ³ umbauten Raum

Abwassergebühr	Grundgebühr kleine Wohnung (bis 2.5 Z.).	CHF	60.00/Jahr
	Grundgebühr grosse Wohnung (ab 3 Z.)	CHF	80.00/Jahr
	Grundgebühr Einfamilienhaus	CHF	100.00/Jahr
	Gewerbe pro LU	CHF	2.50/pro LU
	Verbrauchsgebühr pro m ³	CHF	1.80
Abfallgebühr	Grundgebühr kleine Wohnung (bis 2.5 Z.)	CHF	75.00/Jahr
	Grundgebühr grosse Wohnung (ab 3 Z.)	CHF	120.00/Jahr
	Grundgebühr Kleingewerbe 1-2 ½ Räume	CHF	80.00/Jahr
	Grundgebühr Kleingewerbe ab 3 Räume	CHF	120.00/Jahr
	Gewerbe gewichtsabhängig	CHF	0.65/pro kg
Hundetaxe	pro Jahr	CHF	80.00

2.2 Erfolgsrechnung

Erläuterung zum Aufwand der Erfolgsrechnung

Personalaufwand

SG		Budget 2025	Budget 2024	Rechnung 2023
30	Personalaufwand	4'093'850.00	4'116'450.00	3'307'539.20

Der Personalaufwand ist gegenüber dem Budget 2024 um CHF 22'600.00 gesunken. Eine Teuerung ist eingerechnet. Der Personalaufwand steigt in der Exekutive, demgegenüber sinken die Beiträge für die Personalversicherung der Pensionskasse.

Sachaufwand

SG		Budget 2025	Budget 2024	Rechnung 2023
31	Sach- und übriger Betriebsaufwand	5'785'500.00	4'885'250.00	3'895'141.03

Der Sach- und übrige Betriebsaufwand steigt gegenüber dem Vorjahr um CHF 900'250.00. Mehrkosten in dieser Sachgruppe verursachen hauptsächlich die vorgesehene Sanierung des Strandbades Hünegg, der Anteil Unterhalt an der Sanierung des Schulhauses Eichbühl sowie Unterhalt an diversen Liegenschaften. Die geplanten gesamten Unterhaltskosten der Liegenschaften des Verwaltungsvermögen betragen rund 1.9 Mio. Franken. Dieser Betrag wird aus der Vorfinanzierung «Spezialfinanzierung Werterhalt baulicher Unterhalt Verwaltungsvermögen» entnommen werden und wirkt sich aktuell nicht auf das Budgetdefizit aus.

Abschreibungen

SG		Budget 2025	Budget 2024	Rechnung 2023
33	Abschreibungen Verwaltungsvermögen	840'550.00	721'600.00	564'539.85

Mit der Realisierung und Inbetriebnahme der neuen Investitionsprojekte nach HRM2 steigen die jährlichen Abschreibungen grundsätzlich kontinuierlich an. Gegenüber dem Budget 2024 steigen die Abschreibungen des Verwaltungsvermögens um CHF 118'950.00 an.

Die Abschreibungen der Schulanlage Friedbühl sind in der Sachgruppe 36 Transferaufwand, unter Abschreibungen Investitionsbeiträge, enthalten.

Finanzaufwand

SG		Budget 2025	Budget 2024	Rechnung 2023
34	Finanzaufwand	418'050.00	501'200.00	241'200.15

Gegenüber dem Vorjahresbudget sinkt der Finanzaufwand um CHF 83'150.00. Hauptgründe sind bessere Konditionen für die Aufnahme von Fremdkapital sowie Verschiebung geplanter Investitionen auf später.

Einlagen in Fonds und Spezialfinanzierungen

SG		Budget 2025	Budget 2024	Rechnung 2023
35	Einlagen in Fonds + Spez.finanz.	866'650.00	812'000.00	917'893.40

Die Einlagen in Fonds- + Spezialfinanzierungen steigen im Vergleich zum Budget 2024 um CHF 54'650.00. Bei der Spezialfinanzierung Wasser ist für die Einlage in die SF Werterhalt eine Erhöhung des Einlagesatzes um 10% auf 80% enthalten.

Transferaufwand

SG		Budget 2025	Budget 2024	Rechnung 2023
36	Transferaufwand	14'367'300.00	13'943'800.00	14'030'915.93

Der Transferaufwand ist gegenüber dem Vorjahresbudget um CHF 423'500.00 höher. Hauptgrund sind die planmässigen Abschreibungen der Investitionsbeiträge des Neubaus der Schulanlage Friedbühl von rund CHF 883'600.00. Diese Abschreibungen werden aus der Vorfinanzierung «Spezialfinanzierung Werterhalt Investitionen Verwaltungsvermögen» entnommen und wirken sich aktuell nicht auf das Budgetdefizit aus.

Ausserordentlicher Aufwand

SG		Budget 2025	Budget 2024	Rechnung 2023
38	Ausserordentlicher Aufwand	0.00	0.00	1'945'396.20

Im Budget 2025 ist kein ausserordentlicher Aufwand budgetiert.

Im Rechnungsjahr 2023 wurden CHF 1'945'396.20 in die Spezialfinanzierung Werterhalt Investitionen Verwaltungsvermögen eingelegt. Zudem sind mit dem Resultat des Budgets 2025 keine zusätzlichen Abschreibungen vorgeschrieben.

Interne Verrechnungen

SG		Budget 2025	Budget 2024	Rechnung 2023
39	Interne Verrechnungen	333'500.00	322'750.00	448'030.95

Gegenüber dem Budget 2024 steigen die internen Verrechnungen um CHF 10'750.00.

Erläuterung zum Ertrag der ErfolgsrechnungFiskalertrag

SG		Budget 2025	Budget 2024	Rechnung 2023
40	Fiskalertrag	14'532'800.00	14'346'300.00	13'120'430.80

Die Grundlage für die Budgetierung der Fiskalerträge bilden die Prognosedaten und Statistiken der kantonalen Steuerverwaltung und der kantonalen Planungsgruppe.

Das Budget 2025 beinhaltet eine Steuererhöhung von 1.55 auf 1.65 Einheiten bei den Natürlichen Personen und den Juristischen Personen. Ein Steueranlagezehntel beträgt rund CHF 750'000.00.

Die Liegenschaftssteuer von 0.8 ‰ des amtlichen Wertes wird im Budgetjahr 2025 beibehalten.

Die Gewinnsteuern der Juristischen Personen, die Vermögensgewinnsteuern, die Erbschafts- und Schenkungssteuern, Lotteriegewinnsteuern sowie der Eingang abgeschriebener Steuern sind kaum berechenbar. Es wird wieder auf Durchschnittswerte abgestellt.

Gegenüber dem Budget 2024 ist der Fiskalertrag insgesamt um CHF 186'500.00 höher.

Regalien und Konzessionen

SG		Budget 2025	Budget 2024	Rechnung 2023
41	Regalien und Konzessionen	5'350.00	5'350.00	5'254.50

Im Vergleich zum Budget 2024 verzeichnen die «Regalien und Konzessionen» keine Veränderung.

Entgelte

SG		Budget 2025	Budget 2024	Rechnung 2023
42	Entgelte	2'949'650.00	3'352'800.00	3'756'893.90

Insgesamt sinken die Entgelte um CHF 403'150.00. Durch den Verkauf des Kabelfernsehens entfallen die Einnahmen der Benützungsgebühren und weiterer Erträge von rund CHF 315'000.00.

Im Budget 2025 wird mit weniger Erträgen bei den Anschlussgebühren Wasser und Abwasser gerechnet.

Finanzertrag

SG		Budget 2025	Budget 2024	Rechnung 2023
44	Finanzertrag	600'450.00	491'850.00	704'531.75

Gegenüber dem Vorjahresbudget steigt der Finanzertrag um CHF 108'600.00. Aufgrund des Bauprojektes können bei der Liegenschaft Ringstrasse 6 keine Mietzinseinnahmen erzielt werden. Bei der Liegenschaft «Bührerhaus» Chartreusestrasse 11, ist der Baurechtszins berechnet.

Bei den Verzinsungen der Spezialfinanzierungen wurde mit einem Zinssatz von 1% gerechnet, was zu rund CHF 36'650.00 höheren Zinserträgen führt.

Entnahmen aus Fonds + Spezialfinanzierungen

SG		Budget 2025	Budget 2024	Rechnung 2023
45	Entnahmen Fonds + Spez. Finanz.	729'650.00	692'750.00	465'886.65

Die Entnahmen steigen um CHF 36'900.00 und sind mit höheren Entnahmen aus den SF Werterhalt Wasser und Abwasser begründet.

Transferertrag

SG		Budget 2025	Budget 2024	Rechnung 2023
46	Transferertrag	3'458'700.00	3'262'300.00	3'650'507.94

Der Transferertrag steigt um CHF 196'400.00. Im Budget 2025 wird mit einem Verkauf der Schulanlage Friedbühl an die beiden Gemeinden Oberhofen und Hilterfingen gerechnet. Der Anteil Hilterfingen von 65% der Infrastrukturbeiträge beträgt CHF 275'200.00. Demgegenüber sinken die Rückerstattungen für die Betreuungsgutscheine sowie Interne Verrechnungen der Verwaltung mit den Spezialfinanzierungen aufgrund Verkauf Kabelfernsehnetz.

Ausserordentlicher Ertrag

SG		Budget 2025	Budget 2024	Rechnung 2023
48	Ausserordentlicher Ertrag	3'542'450.00	1'872'000.00	3'714'848.65

Im Vergleich zum Vorjahresbudget steigt der ausserordentliche Ertrag um CHF 1'670'450.00. Im Budget 2025 wird mit einer erstmaligen Entnahme aus dem Fonds SF WE Investitionen Verwaltungsvermögen von CHF 883'600.00 gerechnet. Dies sind die Abschreibungen für die Schulanlage Friedbühl. Zudem ist die Entnahme aus dem Fonds SF Baul. Unterhalt Verwaltungsvermögen um CHF 785'950.00 höher als im Budget 2024.

Interne Verrechnungen

SG		Budget 2025	Budget 2024	Rechnung 2023
49	Interne Verrechnungen	333'500.00	322'750.00	448'030.95

Gegenüber dem Budget 2024 steigen die internen Verrechnungen um CHF 10'750.00.

2.3 Investitionen**Erläuterungen zum Investitionsprogramm**

In der Investitionsrechnung werden jene Ausgaben und Einnahmen erfasst, die Vermögenswerte mit mehrjähriger Nutzungsdauer schaffen. Das Budget der Investitionsrechnung ist ein Führungs- und Planungsinstrument der Behörden und wird vom Gemeinderat beschlossen. Unabhängig von der Budgetierung bedarf es für die Auslösung der Investitionsausgaben die Genehmigung durch das zuständige Organ.

Folgende Investitionen sind im **allgemeinen Haushalt** (netto) im Jahr 2025 vorgesehen:

- Gemeindehaus; Innensanierung/Sicherheit	CHF	50'000.00	
- Schulhaus Eichbühl; Innensanierung	CHF	750'000.00	
- Schulanlage Friedbühl; Totalunternehmung	CHF	1'914'000.00	
- Schulanlage Friedbühl; Mobiliar	CHF	23'000.00	
- Schulanlage Friedbühl; Dachsanierung Fotovoltaikanlage	CHF	182'000.00	
- Strandbad Hünegg; Sanierung	CHF	348'400.00	
- Uferweg Seegarten SFG	CHF	100'000.00	
- Sportanlage OSH; Neubau Mehrzweckgebäude	CHF	425'000.00	
- Chartreuse-Kreuzung; Sanierung	CHF	265'000.00	
- Gewerbezentrum; Erschliessungsanlagen	CHF	100'000.00	
- Kelliweg Hünibach; Sanierung 3. Etappe	CHF	210'000.00	
- Seematte; Gesamtsanierung	CHF	50'000.00	
- Breitenweg; Zusatzarbeiten Strasse	CHF	60'000.00	
- Bachgasse; Strassensanierung (Anschluss Chartreuse-Gde.grenze O'hofen)	CHF	145'000.00	
- Schlüsselackerweg; Sanierung Strassen	CHF	100'000.00	
- Spychertenstr./Haberzelweg; San. Strassen	CHF	140'000.00	
Total allg. Haushalt	CHF	4'862'400.00	

Folgende Investitionen sind in den **gebührenfinanzierten Bereichen** (netto) im Jahr 2025 vorgesehen:

Spezialfinanzierung Feuerwehr

- Modulfahrzeug Brändle MB Sprinter; Kauf	CHF	130'000.00	
- Tanklöschfahrzeug; Kauf	CHF	300'000.00	CHF 430'000.00

Spezialfinanzierung Parkplatz

- Stationsstrasse; Erweiterung Parkierungsanlage	CHF	30'000.00	CHF 30'000.00
--	-----	-----------	---------------

Spezialfinanzierung Wasserversorgung

- Chartreuse-Kreuzung; Sanierung/Verlegung WL	CHF	77'000.00	
- Staatsstrasse (Chartreuse-Oberhofen); Sanierung WL	CHF	20'000.00	
- Seematte; Sanierung WL	CHF	25'000.00	
- Quelfassungen; Ausscheidung Schutzzonen	CHF	55'000.00	
- Spychertenstrasse/Haberzelweg; San. WL Wasser	CHF	150'000.00	
- Schlüsselackerweg; San WL Wasser	CHF	180'000.00	
- Rainweg; Teilersatz WL (Höheweg-Buchenweg)	CHF	140'000.00	CHF 647'000.00

Spezialfinanzierung Abwasserentsorgung

- Staatsstr. (Chartreuse-Oberhofen); Sanierung WL	CHF	200'000.00	
- Gässli (Höhenstr.-Dorfstr.); Ersatz Mischwasserkanal	CHF	100'000.00	
- Spychertenstr.-Haberzelweg; San. WL Abwasser	CHF	320'000.00	
- Benatzkyweg; Entlastung Regenwasserkanalisation	CHF	30'000.00	
- Ländte Hilterfingen; San. APW/RB	CHF	45'000.00	
- Schlüsselackerweg; San. WL Abwasser	CHF	400'000.00	
- Breitenweg; Zusatzarbeiten Abwasser	CHF	40'000.00	
- Investitionsbeiträge ARA Region Thunersee 25	CHF	318'700.00	CHF 1'453'700.00

Total Investitionen gebührenfinanzierter Bereich

CHF 2'560'700.00

3 Ergebnis

3.1 Übersicht Gesamtergebnis Gemeinde

Erfolgsrechnung

	Budget 2025	Budget 2024	Rechnung 2023
Erfolgsrechnung			
Betrieblicher Aufwand	25'953'850.00	24'479'100.00	22'716'029.41
Betrieblicher Ertrag	21'676'150.00	21'659'500.00	20'998'973.79
Ergebnis aus betrieblicher Tätigkeit	-4'277'700.00	-2'819'600.00	-1'717'055.62
Finanzaufwand	418'050.00	501'200.00	241'200.15
Finanzertrag	600'450.00	491'850.00	704'531.75
Ergebnis aus Finanzierung	182'400.00	-9'350.00	463'331.60
Operatives Ergebnis	-4'095'300.00	-2'828'950.00	-1'253'724.02
Ausserordentlicher Aufwand	0.00	0.00	1'945'396.20
Ausserordentlicher Ertrag	3'542'450.00	1'872'000.00	3'714'848.65
Ausserordentliches Ergebnis	3'542'450.00	1'872'000.00	1'769'452.45
Gesamtergebnis Erfolgsrechnung	-552'850.00	-956'950.00	515'728.43

Investitionsrechnung

	Budget 2025	Budget 2024	Rechnung 2023
Investitionsrechnung			
Investitionsausgaben	7'423'100.00	7'946'000.00	13'662'110.40
Investitionseinnahmen	0.00	0.00	1'539'656.55
Ergebnis Investitionsrechnung	-7'423'100.00	-7'946'000.00	-12'122'453.85

Finanzierungsergebnis

	Budget 2025	Budget 2024	Rechnung 2023
Finanzierungsergebnis			
Gesamtergebnis Erfolgsrechnung	-552'850.00	-956'950.00	515'728.43
Abschreibungen Verwaltungsvermögen	840'550.00	721'600.00	564'539.85
Einlagen Fonds u. Spezialfinanzierungen	866'650.00	812'000.00	917'893.40
Entnahmen Fonds u. Spezialfinanzierungen	-729'650.00	-692'750.00	-465'886.65
Wertberichtigungen Darlehen VV	0.00	0.00	0.00
Wertberichtigungen Beteiligungen VV	0.00	0.00	0.00
Abschreibungen Investitionsbeiträge	956'250.00	764'000.00	331'137.20
Einlagen in das Eigenkapital	0.00	0.00	1'945'396.20
Entnahmen aus dem Eigenkapital	-3'542'450.00	-1'872'000.00	-3'714'848.65
Aufwertung Verwaltungsvermögen	0.00	0.00	0.00
Selbstfinanzierung	-2'161'500.00	-1'224'100.00	93'959.78

	Budget 2025	Budget 2024	Rechnung 2023
Nettoinvestitionen			
Ergebnis Investitionsrechnung	-7'423'100.00	-7'946'000.00	-12'122'453.85
Finanzierungsergebnis	-9'584'600.00	-9'170'100.00	-12'028'494.07
(+ = Finanzierungsüberschuss / - = Finanzierungsfehlbetrag)			

3.2 Ergebnis Allgemeiner Haushalt

	Budget 2025	Budget 2024	Rechnung 2023
Erfolgsrechnung			
Betrieblicher Aufwand	21'961'400.00	20'260'000.00	18'799'941.38
Betrieblicher Ertrag	18'150'750.00	17'843'050.00	16'662'845.73
Ergebnis aus betrieblicher Tätigkeit	-3'810'650.00	-2'416'950.00	-2'137'095.65
Finanzaufwand	407'700.00	495'450.00	238'909.35
Finanzertrag	444'600.00	379'350.00	606'552.55
Ergebnis aus Finanzierung	36'900.00	-116'100.00	367'643.20
Operatives Ergebnis	-3'773'750.00	-2'533'050.00	-1'769'452.45
Ausserordentlicher Aufwand	0.00	0.00	1'945'396.20
Ausserordentlicher Ertrag	3'542'450.00	1'872'000.00	3'714'848.65
Ausserordentliches Ergebnis	3'542'450.00	1'872'000.00	1'769'452.45
Gesamtergebnis Erfolgsrechnung	-231'300.00	-661'050.00	0.00

Für die Gemeinde Hilterfingen wurde im vorliegenden Budget mit einer erhöhten Steueranlage von 1.65 Einheiten gerechnet.

Gemäss Art. 261 Abs. 1 des Steuergesetzes sowie gestützt auf Art. 2 des kommunalen Reglements über die Liegenschaftssteuer wird der Satz der Liegenschaftssteuer jährlich zusammen mit dem Budget festgesetzt. Das Budget 2025 basiert auf einem Ansatz von 0.8 ‰ des amtlichen Wertes. Der maximal zulässige Ansatz würde 1.5 ‰ betragen.

Das Ergebnis des allg. Haushaltes sieht einen Aufwandüberschuss von CHF 231'300.00 vor.

3.3 Ergebnis Spezialfinanzierung Feuerwehr

	Budget 2025	Budget 2024	Rechnung 2023
Erfolgsrechnung			
Betrieblicher Aufwand	616'550.00	549'250.00	564'944.85
Betrieblicher Ertrag	554'700.00	510'500.00	906'442.25
Ergebnis aus betrieblicher Tätigkeit	-61'850.00	-38'750.00	341'497.40
Finanzaufwand	0.00	0.00	0.00
Finanzertrag	3'750.00	1'650.00	466.50
Ergebnis aus Finanzierung	3'750.00	1'650.00	466.50
Operatives Ergebnis	-58'100.00	-37'100.00	341'963.90
Ausserordentlicher Aufwand	0.00	0.00	0.00
Ausserordentlicher Ertrag	0.00	0.00	0.00
Ausserordentliches Ergebnis	0.00	0.00	0.00
Gesamtergebnis Erfolgsrechnung	-58'100.00	-37'100.00	341'963.90

Der Aufwandüberschuss beträgt CHF 58'100.00. Das Defizit wird der Spezialfinanzierung Rechnungsausgleich entnommen (Bestand per 31. Dezember 2023; CHF 720'848.58).

3.4 Ergebnis Spezialfinanzierung Bootshafen

	Budget 2025	Budget 2024	Rechnung 2023
Erfolgsrechnung			
Betrieblicher Aufwand	53'550.00	93'450.00	32'676.70
Betrieblicher Ertrag	3'700.00	3'700.00	3'707.90
Ergebnis aus betrieblicher Tätigkeit	-49'850.00	-89'750.00	-28'968.80
Finanzaufwand	0.00	0.00	0.00
Finanzertrag	68'500.00	68'000.00	69'650.00
Ergebnis aus Finanzierung	68'500.00	68'000.00	69'650.00
Operatives Ergebnis	18'650.00	-21'750.00	40'681.20
Ausserordentlicher Aufwand	0.00	0.00	0.00
Ausserordentlicher Ertrag	0.00	0.00	0.00
Ausserordentliches Ergebnis	0.00	0.00	0.00
Gesamtergebnis Erfolgsrechnung	18'650.00	-21'750.00	40'681.20

Der Ertragsüberschuss beträgt CHF 18'650.00. Der Ertragsüberschuss wird in die Spezialfinanzierung Rechnungsausgleich eingelegt (Bestand per 31. Dezember 2023; CHF 482'097.60).

3.5 Ergebnis Spezialfinanzierung Instandsetzung + Grabenaufbrüche

	Budget 2025	Budget 2024	Rechnung 2023
Erfolgsrechnung			
Betrieblicher Aufwand	18'000.00	18'000.00	21'401.65
Betrieblicher Ertrag	18'000.00	18'000.00	15'962.75
Ergebnis aus betrieblicher Tätigkeit	0.00	0.00	-5'438.90
Finanzaufwand	0.00	0.00	0.00
Finanzertrag	0.00	0.00	0.00
Ergebnis aus Finanzierung	0.00	0.00	0.00
Operatives Ergebnis	0.00	0.00	-5'438.90
Ausserordentlicher Aufwand	0.00	0.00	0.00
Ausserordentlicher Ertrag	0.00	0.00	0.00
Ausserordentliches Ergebnis	0.00	0.00	0.00
Gesamtergebnis Erfolgsrechnung	0.00	0.00	-5'438.90

Die Spezialfinanzierung schliesst ausgeglichen ab (Bestand per 31. Dezember 2023; CHF 53'073.90).

3.6 Ergebnis Spezialfinanzierung Parkplatz

	Budget 2025	Budget 2024	Rechnung 2023
Erfolgsrechnung			
Betrieblicher Aufwand	259'400.00	245'450.00	224'132.99
Betrieblicher Ertrag	282'950.00	263'000.00	285'341.09
Ergebnis aus betrieblicher Tätigkeit	23'550.00	17'550.00	61'208.10
Finanzaufwand	10'350.00	5'750.00	2'290.80
Finanzertrag	200.00	-100.00	185.70
Ergebnis aus Finanzierung	-10'150.00	-5'850.00	-2'105.10
Operatives Ergebnis	13'400.00	11'700.00	59'103.00
Ausserordentlicher Aufwand	0.00	0.00	0.00
Ausserordentlicher Ertrag	0.00	0.00	0.00
Ausserordentliches Ergebnis	0.00	0.00	0.00
Gesamtergebnis Erfolgsrechnung	13'400.00	11'700.00	59'103.00

Der Ertragsüberschuss beträgt CHF 13'400.00. Der Ertragsüberschuss wird in die Spezialfinanzierung Rechnungsausgleich eingelegt (Bestand per 31. Dezember 2023; CHF 968'123.65).

3.7 Ergebnis Spezialfinanzierung Wasser

	Budget 2025	Budget 2024	Rechnung 2023
Erfolgsrechnung			
Betrieblicher Aufwand	1'049'650.00	937'500.00	922'530.15
Betrieblicher Ertrag	918'950.00	932'700.00	948'876.65
Ergebnis aus betrieblicher Tätigkeit	-130'700.00	-4'800.00	26'346.50
Finanzaufwand	0.00	0.00	0.00
Finanzertrag	28'400.00	9'550.00	14'323.50
Ergebnis aus Finanzierung	28'400.00	9'550.00	14'323.50
Operatives Ergebnis	-102'300.00	4'750.00	40'670.00
Ausserordentlicher Aufwand	0.00	0.00	0.00
Ausserordentlicher Ertrag	0.00	0.00	0.00
Ausserordentliches Ergebnis	0.00	0.00	0.00
Gesamtergebnis Erfolgsrechnung	-102'300.00	4'750.00	40'670.00

Die Gebührenansätze sind unter dem Abschnitt Allgemeines aufgeführt.

Der Aufwandüberschuss beträgt CHF 102'300.00. Das Defizit wird der Spezialfinanzierung Rechnungsausgleich entnommen (Bestand per 31. Dezember 2023; CHF 399'358.45).

3.8 Ergebnis Spezialfinanzierung Abwasser

	Budget 2025	Budget 2024	Rechnung 2023
Erfolgsrechnung			
Betrieblicher Aufwand	1'398'750.00	1'452'600.00	1'283'885.70
Betrieblicher Ertrag	1'202'100.00	1'222'550.00	1'321'989.25
Ergebnis aus betrieblicher Tätigkeit	-196'650.00	-230'050.00	38'103.55
Finanzaufwand	0.00	0.00	0.00
Finanzertrag	52'400.00	29'200.00	11'686.00
Ergebnis aus Finanzierung	52'400.00	29'200.00	11'686.00
Operatives Ergebnis	-144'250.00	-200'850.00	49'789.55
Ausserordentlicher Aufwand	0.00	0.00	0.00
Ausserordentlicher Ertrag	0.00	0.00	0.00
Ausserordentliches Ergebnis	0.00	0.00	0.00
Gesamtergebnis Erfolgsrechnung	-144'250.00	-200'850.00	49'789.55

Der Aufwandüberschuss beträgt CHF 144'250.00. Das Defizit wird der Spezialfinanzierung Rechnungsausgleich entnommen (Bestand Rechnungsausgleich per 31. Dezember 2023; CHF 1'938'344.79).

3.9 Ergebnis Spezialfinanzierung Abfall

	Budget 2025	Budget 2024	Rechnung 2023
Erfolgsrechnung			
Betrieblicher Aufwand	596'550.00	576'950.00	515'139.04
Betrieblicher Ertrag	545'000.00	547'000.00	548'072.71
Ergebnis aus betrieblicher Tätigkeit	-51'550.00	-29'950.00	32'933.67
Finanzaufwand	0.00	0.00	0.00
Finanzertrag	2'600.00	1'900.00	752.50
Ergebnis aus Finanzierung	2'600.00	1'900.00	752.50
Operatives Ergebnis	-48'950.00	-28'050.00	33'686.17
Ausserordentlicher Aufwand	0.00	0.00	0.00
Ausserordentlicher Ertrag	0.00	0.00	0.00
Ausserordentliches Ergebnis	0.00	0.00	0.00
Gesamtergebnis Erfolgsrechnung	-48'950.00	-28'050.00	33'686.17

Der Aufwandüberschuss beträgt CHF 48'950.00. Das Defizit wird der Spezialfinanzierung Rechnungsausgleich entnommen (Bestand per 31. Dezember 2022; CHF 411'908.66).

4 Erfolgsrechnung

4.1 Zusammenzug Gliederung nach Sachgruppen Erfolgsrechnung

	Budget 2025		Budget 2024		Rechnung 2023	
	Aufwand	Ertrag	Aufwand	Ertrag	Aufwand	Ertrag
Erfolgsrechnung	26'737'450.00	26'506'150.00	25'319'500.00	24'658'450.00	25'916'550.53	25'916'550.53
Aufwandüberschuss		231'300.00		661'050.00		
3 Aufwand	26'705'400.00		25'303'050.00		25'350'656.71	
30 Personalaufwand	4'093'850.00		4'116'450.00		3'307'539.20	
31 Sach- und übriger Betriebsaufwand	5'785'500.00		4'885'250.00		3'895'141.03	
33 Abschreibungen Verwaltungsvermögen	840'550.00		721'600.00		564'539.85	
34 Finanzaufwand	418'050.00		501'200.00		241'200.15	
35 Einlagen in Fonds und Spezialfinanzierungen	866'650.00		812'000.00		917'893.40	
36 Transferaufwand	14'367'300.00		13'943'800.00		14'030'915.93	
38 Ausserordentlicher Aufwand					1'945'396.20	
39 Interne Verrechnungen	333'500.00		322'750.00		448'030.95	
4 Ertrag		26'152'550.00		24'346'100.00		25'866'385.14
40 Fiskalertrag		14'532'800.00		14'346'300.00		13'120'430.80
41 Regalien und Konzessionen		5'350.00		5'350.00		5'254.50
42 Entgelte		2'949'650.00		3'352'800.00		3'756'893.90
44 Finanzertrag		600'450.00		491'850.00		704'531.75
45 Entnahmen Fonds und Spezialfinanzierungen		729'650.00		692'750.00		465'886.65
46 Transferertrag		3'458'700.00		3'262'300.00		3'650'507.94
48 Ausserordentlicher Ertrag		3'542'450.00		1'872'000.00		3'714'848.65
49 Interne Verrechnungen		333'500.00		322'750.00		448'030.95
9 Abschlusskonten	32'050.00	353'600.00	16'450.00	312'350.00	565'893.82	50'165.39
90 Abschluss Erfolgsrechnung	32'050.00	353'600.00	16'450.00	312'350.00	565'893.82	50'165.39

4.2 Zusammenzug Erfolgsrechnung nach funktionaler Gliederung (1-stellige Kontenstufe)

	Budget 2025		Budget 2024		Rechnung 2023	
	Aufwand	Ertrag	Aufwand	Ertrag	Aufwand	Ertrag
ERFOLGSRECHNUNG	26'737'450.00	26'506'150.00	25'319'500.00	24'658'450.00	25'916'550.53	25'916'550.53
Aufwandüberschuss		231'300.00		661'050.00		
0 Allgemeine Verwaltung	3'451'800.00	632'650.00	3'429'350.00	755'850.00	2'869'076.76	755'151.30
Nettoaufwand		2'819'150.00		2'673'500.00		2'113'925.46
1 Öffentliche Ordnung und Sicherheit, Verteidigung	953'050.00	765'050.00	889'800.00	675'300.00	1'166'706.25	1'067'549.63
Nettoaufwand		188'000.00		214'500.00		99'156.62
2 Bildung	8'935'300.00	2'852'650.00	7'261'000.00	2'560'300.00	8'805'804.25	5'071'369.00
Nettoaufwand		6'082'650.00		4'700'700.00		3'734'435.25
3 Kultur, Sport und Freizeit, Kirche	1'385'200.00	186'600.00	1'737'900.00	549'350.00	1'238'859.05	582'693.50
Nettoaufwand		1'198'600.00		1'188'550.00		656'165.55
4 Gesundheit	1'400.00	0.00	1'400.00	0.00	1'400.00	0.00
Nettoaufwand		1'400.00		1'400.00		1'400.00
5 Soziale Sicherheit	4'080'500.00	88'500.00	3'844'050.00	130'500.00	3'682'570.20	132'580.55
Nettoaufwand		3'992'000.00		3'713'550.00		3'549'989.65
6 Verkehr und Nachrichtenübermittlung	2'260'950.00	541'800.00	2'187'900.00	505'350.00	1'968'202.91	572'231.19
Nettoaufwand		1'719'150.00		1'682'550.00		1'395'971.72
7 Umweltschutz und Raumordnung	3'576'300.00	3'097'650.00	3'421'850.00	3'042'850.00	3'214'180.16	2'876'946.71
Nettoaufwand		478'650.00		379'000.00		337'233.45
8 Volkswirtschaft	40'650.00	0.00	41'100.00	0.00	62'737.65	-60.00
Nettoaufwand		40'650.00		41'100.00		62'797.65
9 Finanzen und Steuern	2'052'300.00	18'341'250.00	2'505'150.00	16'438'950.00	2'907'013.30	14'858'088.65
Nettoertrag	16'288'950.00		13'933'800.00		11'951'075.35	

5 Investitionsrechnung

5.1 Zusammenzug Investitionsrechnung nach funktionaler Gliederung (1-stellige Kontenstufe)

	Budget 2025		Budget 2024		Rechnung 2023	
	Ausgaben	Einnahmen	Ausgaben	Einnahmen	Ausgaben	Einnahmen
INVESTITIONSRECHNUNG	7'423'100.00		7'946'000.00		15'201'766.95	15'201'766.95
Nettoausgaben		7'423'100.00		7'946'000.00		
0 Allgemeine Verwaltung	50'000.00					
Nettoausgaben		50'000.00				
1 Öffentliche Ordnung und Sicherheit, Verteidigung	430'000.00		430'000.00			
Nettoausgaben		430'000.00		430'000.00		
2 Bildung	2'869'000.00		3'580'000.00		10'510'014.75	31'118.45
Nettoausgaben		2'869'000.00		3'580'000.00		10'478'896.30
3 Kultur, Sport und Freizeit, Kirche	873'400.00		725'000.00		51'242.55	
Nettoausgaben		873'400.00		725'000.00		51'242.55
5 Soziale Sicherheit					1'500'000.00	1'500'000.00
6 Verkehr und Nachrichtenübermittlung	1'100'000.00		445'000.00		82'899.20	
Nettoausgaben		1'100'000.00		445'000.00		82'899.20
7 Umweltschutz und Raumordnung	2'100'700.00		2'766'000.00		1'517'953.90	8'538.10
Nettoausgaben		2'100'700.00		2'766'000.00		1'509'415.80
9 Finanzen und Steuern					1'539'656.55	13'662'110.40
Nettoeinnahmen					12'122'453.85	

6 Eigenkapitalnachweis

Der Eigenkapitalnachweis zeigt die Ursachen der Veränderung des Eigenkapitals. Das Eigenkapital umfasst mit HRM2 auch die Spezialfinanzierungen sowie die Vorfinanzierungen.

Eigenkapital per 01.01.2024			Veränderungsnachweis		Veränderungsnachweis		Eigenkapital per 31.12.2025		
(in Tausend Franken)			aus Budget laufendes Jahr +/-		aus Budgetjahr +/-		(in Tausend Franken)		
		CHF	2024	CHF	2025	CHF			CHF
29	Eigenkapital	53'208		-2'710		-4'280	29	Eigenkapital	46'219
290	Verpflichtungen (+) bzw. Vorschüsse (-)	5'449		-296		-322	290	Verpflichtungen (+) bzw. Vorschüsse (-)	4'831
29000.00	SF Feuerw ehr zw eiseitig RA	721		-37		-58	29000.00	SF Feuerw ehr zw eiseitig RA	626
29001.00	SF Wasserversorgung RA	399		5		-102	29001.00	SF Wasserversorgung RA	302
29002.00	SF Abwasserentsorgung RA	1'938		-201		-144	29002.00	SF Abwasserentsorgung RA	1'593
29003.00	SF Abfall RA	412		-28		-49	29003.00	SF Abfall RA	335
29005.00	SF Kabelfernsehen RA	469		-25		0	29005.00	SF Kabelfernsehen RA	444
29006.00	SF Bootshafen RA	482		-22		18	29006.00	SF Bootshafen RA	478
29007.00	SF Parkplatzbew. RA	968		12		13	29007.00	SF Parkplatzbew. RA	993
29008.00	SF Grabenaufbrüche RA	53		0		0	29008.00	SF Grabenaufbrüche RA	53
29009.00	SF Mehrwertabschöpfung RA	7		0		0	29009.00	SF Mehrwertabschöpfung RA	7
293	Vorfinanzierungen	30'332		-1'033		-2'686	293	Vorfinanzierungen	26'613
29301.00	Wasserversorgung WE	4'936	Einlage	290	Einlage	332	29301.00	Wasserversorgung WE	5'034
			Entnahme	-255	Entnahme	-269			
29302.00	Abwasserentsorgung WE	7'801	Einlage	522	Einlage	535	29302.00	Abwasserentsorgung WE	7'959
			Entnahme	-438	Entnahme	-461			
29305.00	SF WE Liegenschaftsunterhalt FV	4'700		-32		-32	29305.00	SF WE Liegenschaftsunterhalt FV	4'637
29305.02	WE baul. Unterhalt VV	6'282		-1'121		-1'907	29305.02	WE baul. Unterhalt VV	3'254
29305.03	SF WE Investitionen VV	6'613		0		-884	29305.03	SF WE Investitionen VV	5'729
294	Reserven	1'154		0		0	294	Reserven	1'154
29400.01	Zusätzliche Abschreibungen	1'154		0		0	29400.01	Zusätzliche Abschreibungen	1'154
296	Neubewertungsreserve Finanzvermögen	5'958		-719		-719	296	Neubewertungsreserve Finanzvermögen	4'520
29600.00	Neubewertungsreserve gesamt	5'034		-719		-719			3'596
29601.01	Schwankungsreserve	923		0		0	29601.01	Schwankungsreserve	923
299	Bilanzüberschuss/-Fehlbetrag	10'315	Jahresergebnis Überschuss (+) Defizit (-)	-661		-553	299	Bilanzüberschuss/-Fehlbetrag	9'101

7 Antrag des Gemeinderates

- a) Genehmigung Steueranlage von 1.65 Einheiten für die Gemeindesteuern
- b) Genehmigung Steueranlage von 0.8 ‰ für die Liegenschaftssteuern
- c) Genehmigung Budget 2025 bestehend aus:

		Aufwand	Ertrag
Gesamthaushalt	CHF	26'371'900.00	25'819'050.00
Aufwandüberschuss	CHF		552'850.00
Allgemeiner Haushalt	CHF	22'369'100.00	22'137'800.00
Aufwandüberschuss	CHF		231'300.00
SF Feuerwehr	CHF	616'550.00	558'450.00
Aufwandüberschuss	CHF		58'100.00
SF Bootshafen	CHF	53'550.00	72'200.00
Ertragsüberschuss	CHF	18'650.00	
SF Instandsetzung/Grabenaufb.	CHF	18'000.00	18'000.00
Ausgeglichen	CHF		
SF Parkplatzbewirtschaftung	CHF	269'750.00	283'150.00
Ertragsüberschuss	CHF	13'400.00	
SF Wasser	CHF	1'049'650.00	947'350.00
Aufwandüberschuss	CHF		102'300.00
SF Abwasser	CHF	1'398'750.00	1'254'500.00
Aufwandüberschuss	CHF		144'250.00
SF Abfall	CHF	596'550.00	547'600.00
Aufwandüberschuss	CHF		48'950.00

Der Gemeindeversammlung wird beantragt, das Budget zu genehmigen.

Hilterfingen, 2. September 2024

Einwohnergemeinde Hilterfingen

Gerhard Beindorff
Gemeindepräsident

Jürg Arn
Gemeindeschreiber

Brigitte Bähler
Finanzverwalterin

8 Genehmigung Budget

Das beschlussfassende Organ der Einwohnergemeinde Hilterfingen hat das Budget 2025 am 20. November 2024 gemäss dem vorstehenden Antrag des Gemeinderates genehmigt.

Hilterfingen, 21. November 2024

Einwohnergemeinde Hilterfingen

Gerhard Beindorff
Gemeindepräsident

Jürg Arn
Gemeindeschreiber

9 Erfolgsrechnung nach Sachgruppe

		Budget 2025		Budget 2024		Rechnung 2023	
		Aufwand	Ertrag	Aufwand	Ertrag	Aufwand	Ertrag
	Erfolgsrechnung	26'737'450.00	26'506'150.00	25'319'500.00	24'658'450.00	25'916'550.53	25'916'550.53
	Aufwandüberschuss		231'300.00		661'050.00		
3	Aufwand	26'705'400.00		25'303'050.00		25'350'656.71	
30	Personalaufwand	4'093'850.00		4'116'450.00		3'307'539.20	
300	Behörden und Kommissionen	281'050.00		228'550.00		220'990.75	
3000	Löhne, Tag- und Sitzungsgelder an Behörden und Kom..	281'050.00		228'550.00		220'990.75	
3000.01	Löhne, Tag- + Sitzungsgelder Behörden/Komm.	281'050.00		228'550.00		220'990.75	
301	Löhne des Verwaltungs- und Betriebspersonals	2'785'500.00		2'791'050.00		2'315'459.45	
3010	Löhne des Verwaltungs- und Betriebspersonals	2'785'500.00		2'791'050.00		2'315'459.45	
3010.01	Löhne	2'700'500.00		2'706'050.00		2'318'402.80	
3010.07	Soldzahlungen	85'000.00		85'000.00		72'506.00	
3010.09	Versicherungstagsgelder					-75'449.35	
305	Arbeitgeberbeiträge	888'200.00		964'150.00		682'149.45	
3050	AG-Beiträge AHV, IV, EO, ALV, Verwaltungskosten	187'550.00		183'270.00		166'476.75	
3050.01	Sozialversicherungsbeiträge	187'550.00		183'270.00		166'476.75	
3052	AG-Beiträge an Pensionskassen	600'650.00		683'900.00		429'623.65	
3052.01	Personalversicherungsbeiträge	600'650.00		683'900.00		429'623.65	
3053	AG-Beiträge an Unfallversicherungen	27'000.00		25'970.00		24'585.70	
3053.01	Unfallversicherungsbeiträge	27'000.00		25'970.00		24'585.70	
3054	AG-Beiträge an Familienausgleichskasse	43'350.00		42'610.00		37'579.20	
3054.01	Familienausgleichskassenbeiträge	43'350.00		42'610.00		37'579.20	
3055	AG-Beiträge an Krankentaggeldversicherung	29'650.00		28'400.00		23'884.15	
3055.01	Krankentaggeldversicherungsbeiträge	29'650.00		28'400.00		23'884.15	
309	Übriger Personalaufwand	139'100.00		132'700.00		88'939.55	
3090	Aus- und Weiterbildung des Personals	97'450.00		91'850.00		63'952.55	

9 Erfolgsrechnung nach Sachgruppe

		Budget 2025		Budget 2024		Rechnung 2023	
		Aufwand	Ertrag	Aufwand	Ertrag	Aufwand	Ertrag
3090.01	Weiterbildung	84'700.00		79'100.00		57'651.45	
3090.02	Ausbildung Lernende	12'750.00		12'750.00		6'301.10	
3091	Personalwerbung	23'000.00		23'000.00		10'455.20	
3091.01	Personalwerbung	23'000.00		23'000.00		10'455.20	
3099	Übriger Personalaufwand	18'650.00		17'850.00		14'531.80	
3099.01	Personalaufwendungen	18'650.00		17'850.00		14'531.80	
31	Sach- und übriger Betriebsaufwand	5'785'500.00		4'885'250.00		3'895'141.03	
310	Material- und Warenaufwand	222'450.00		210'400.00		176'083.70	
3100	Büromaterial	23'100.00		23'100.00		19'539.40	
3100.01	Büromaterial	23'100.00		23'100.00		19'539.40	
3101	Betriebs-, Verbrauchsmaterial	138'100.00		110'600.00		97'343.10	
3101.01	Betriebs- & Verbrauchsmaterial	129'100.00		100'500.00		92'307.25	
3101.11	Betriebs- & Verbrauchsmat. Staatsstr. 18	4'000.00		3'000.00		2'979.85	
3101.13	Betriebs- & Verbrauchsmat. Hüneggpark	1'000.00		1'000.00		1'571.55	
3101.17	Betriebs- & Verbrauchsmat. Staatsstr. 96	4'000.00		6'100.00		484.45	
3102	Drucksachen, Publikationen	34'100.00		49'200.00		41'016.15	
3102.01	Drucksachen, Publikationen	34'100.00		49'200.00		41'016.15	
3103	Fachliteratur, Zeitschriften	27'150.00		27'500.00		18'185.05	
3103.01	Anschaffung und Miete von Medien	18'000.00		18'000.00		14'868.40	
3103.02	Anschaffungen Sammlung "alt Hilterfingen - Hünibach"	6'000.00		6'000.00		780.00	
3103.04	Fachliteratur, Zeitschriften	3'150.00		3'500.00		2'536.65	
311	Nicht aktivierbare Anlagen	309'250.00		308'050.00		268'887.75	
3110	Büromöbel und Geräte	17'400.00		15'500.00		16'553.60	
3110.01	Anschaffung Büromöbel und Geräte	17'400.00		15'500.00		16'553.60	
3111	Maschinen, Geräte und Fahrzeuge	219'150.00		203'800.00		199'428.05	
3111.01	Anschaffung Maschinen, Geräte, Fahrzeuge	216'150.00		200'800.00		199'063.05	
3111.02	Anschaffung Wasseruhren	3'000.00		3'000.00		365.00	
3112	Kleider, Wäsche, Vorhänge	9'550.00		7'300.00		9'207.90	

9 Erfolgsrechnung nach Sachgruppe

		Budget 2025		Budget 2024		Rechnung 2023	
		Aufwand	Ertrag	Aufwand	Ertrag	Aufwand	Ertrag
3112.01	Anschaffung Dienstkleidung, Wäsche, Vorhänge	9'550.00		7'300.00		9'207.90	
3113	Hardware	1'000.00					
3113.02	Anschaffungen IT-Geräte	1'000.00					
3118	Immaterielle Anlagen	62'150.00		81'450.00		43'698.20	
3118.01	Immaterielle Anlagen (Softwarelizenzkauf)	62'150.00		81'450.00		43'698.20	
312	Ver- und Entsorgung Liegenschaften Verwaltungsverm..	408'550.00		374'000.00		362'121.95	
3120	Ver- und Entsorgung Liegenschaften Verwaltungsverm..	408'550.00		374'000.00		362'121.95	
3120.01	Heiz- & Nebenkosten	95'150.00		94'000.00		226'675.15	
3120.03	Strom Strassenbeleuchtung	13'000.00		11'000.00		10'698.00	
3120.10	Heiz- & Nebenkosten KG Chartreuse	10'100.00		8'000.00		7'590.40	
3120.11	Heiz- & Nebenkosten Staatsstr. 18	26'500.00		24'350.00		20'319.65	
3120.12	Heiz- & Nebenkosten Burechgasse 10	13'250.00		12'200.00		3'328.45	
3120.17	Heiz- & Nebenkosten Staatsstr. 96	29'800.00		29'400.00		26'937.05	
3120.18	Heiz- & Nebenkosten Ringstr. 1 (Zibeler)	13'900.00		11'900.00		10'347.50	
3120.20	Heiz- & Nebenkosten OSH	146'700.00		118'700.00			
3120.30	Heiz- & Nebenkosten SH Eichbühl	33'750.00		40'250.00		36'139.35	
3120.40	Heiz- & Nebenkosten KG Haberzelg	13'900.00		11'950.00		10'477.75	
3120.50	Heiz- & Nebenkosten Dorfschulhaus	12'500.00		12'250.00		9'608.65	
313	Dienstleistungen und Honorare	1'372'050.00		1'305'100.00		1'187'668.51	
3130	Dienstleistungen Dritter	970'850.00		987'700.00		850'485.36	
3130.01	Dienstleistungen Dritter	768'750.00		769'800.00		649'565.10	
3130.02	Telefongebühren, Kommunikation, Porto	57'400.00		62'000.00		47'327.95	
3130.06	Post-,Bank-,Betreibungs-, Kommissionsgebühren	6'950.00		5'950.00		6'412.76	
3130.09	Rücknahme von Parkkarten	1'200.00		1'000.00		1'530.00	
3130.16	Dienstleitungen Dritter, Securitas	33'000.00		29'000.00		32'591.90	
3130.17	Generalabonnemente SBB	45'000.00		50'000.00		56'000.00	
3130.18	Gratulationen, Empfänge, Jubiläen	22'400.00		32'000.00		22'913.75	
3130.27	Mitgliederbeiträge	36'150.00		37'950.00		34'143.90	
3132	Honorar, ext. Berater, Gutachter, Fachexperte etc.	106'500.00		63'500.00		101'100.40	
3132.01	Honorare Dritter	88'000.00		41'500.00		88'108.65	
3132.02	Notariats- und Anwaltskosten, Expertisen etc.	5'000.00		8'500.00		2'602.95	
3132.03	Rechnungsprüfung	13'500.00		13'500.00		10'388.80	

9 Erfolgsrechnung nach Sachgruppe

		Budget 2025		Budget 2024		Rechnung 2023	
		Aufwand	Ertrag	Aufwand	Ertrag	Aufwand	Ertrag
3133	Informatik-Nutzungsaufwand	181'500.00		149'450.00		142'839.10	
3133.01	Informatik-Nutzungsaufwand	181'500.00		149'450.00		142'839.10	
3134	Sachversicherungsprämien	105'100.00		93'900.00		85'050.95	
3134.01	Haftpflicht- und Sachversicherungen	105'100.00		93'900.00		85'050.95	
3137	Steuern und Abgaben	8'100.00		10'550.00		8'192.70	
3137.01	Motorfahrzeugsteuern, Liegenschaftssteuern	8'100.00		10'550.00		8'192.70	
314	Baulicher Unterhalt und betrieblicher Unterhalt	3'026'650.00		2'216'100.00		1'490'593.32	
3140	Unterhalt an Grundstücken	301'200.00		311'300.00		266'415.45	
3140.01	Unterhalt an Grundstücken	53'500.00		32'000.00		45'151.75	
3140.02	Unterhalt Promenaden und Strandwege	126'700.00		131'000.00		119'611.00	
3140.03	Unterhalt Wald- & Wanderwege	65'100.00		93'000.00		57'519.00	
3140.10	Unterhalt Hüneggpark	55'900.00		55'300.00		44'133.70	
3141	Unterhalt Strassen/Verkehrswege	285'500.00		270'500.00		271'333.27	
3141.01	Unterhalt Strassen/Verkehrswege	285'500.00		270'500.00		271'333.27	
3142	Unterhalt Wasserbau	110'000.00		85'000.00		90'317.40	
3142.01	Unterhalt und Korrekturen	110'000.00		85'000.00		90'317.40	
3143	Unterhalt übrige Tiefbauten	668'000.00		658'500.00		530'506.00	
3143.01	Unterhalt übrige Tiefbauten	267'000.00		239'500.00		232'777.35	
3143.08	Werterhaltender Unterhalt (WE-Fonds-finanziert)	241'000.00		259'000.00		188'829.65	
3143.50	ZPA Phase 1+2 (Fr. 814'075.70)	80'000.00		80'000.00		65'911.50	
3143.51	ZPA Phase 3	80'000.00		80'000.00		42'987.50	
3144	Unterhalt Hochbauten, Gebäude	1'661'950.00		890'800.00		332'021.20	
3144.01	Unterhalt Liegenschaften	430'850.00		439'400.00		94'700.35	
3144.10	Unterhalt Liegenschaft KG Chartreuse	9'200.00		8'300.00		5'583.40	
3144.11	Unterhalt Liegenschaft Staatsstr. 18	35'800.00		37'050.00		36'563.50	
3144.12	Unterhalt Liegenschaft Burechgasse 10	8'700.00		9'000.00		1'691.60	
3144.17	Unterhalt Liegenschaft Staatsstr. 96	36'200.00		18'600.00		25'515.80	
3144.18	Unterhalt Liegenschaft Zibeler	26'100.00		50'700.00		30'881.35	
3144.20	Unterhalt Liegenschaft OSH Schulhäuser	110'600.00		64'700.00		48'575.75	
3144.21	Unterhalt Liegenschaft OSH Turnhalle	92'100.00		65'200.00		49'786.85	
3144.25	Unterhalt Liegenschaft OSH Umgebung	61'800.00		61'600.00			
3144.30	Unterhalt Liegenschaft SH Eichbühl	805'500.00		103'050.00		27'900.65	

9 Erfolgsrechnung nach Sachgruppe

		Budget 2025		Budget 2024		Rechnung 2023	
		Aufwand	Ertrag	Aufwand	Ertrag	Aufwand	Ertrag
3144.40	Unterhalt Liegenschaft KG Haberzelg	18'000.00		13'800.00		4'582.30	
3144.50	Unterhalt Liegenschaft Dorfschulhaus	27'100.00		19'400.00		6'239.65	
315	Unterhalt Mobilien und immaterielle Anlagen	139'050.00		121'400.00		112'115.30	
3150	Unterhalt Büromöbel und Geräte	9'600.00		9'100.00		6'109.90	
3150.01	Unterhalt Mobiliar, Büromöbel & -geräte	9'600.00		9'100.00		6'109.90	
3151	Unterhalt Maschinen, Geräte, Fahrzeuge	82'850.00		69'300.00		85'983.15	
3151.01	Unt. Maschinen, Geräte, Fahrzeuge	82'850.00		69'300.00		85'983.15	
3158	Unterhalt immaterielle Anlagen	46'600.00		43'000.00		20'022.25	
3158.01	Unterhalt und Support Informatik	46'600.00		43'000.00		20'022.25	
316	Mieten, Leasing, Pachten, Benützungsgebühren	73'850.00		68'150.00		69'064.25	
3160	Miete und Pacht Liegenschaften	16'350.00		16'750.00		27'730.40	
3160.01	Miet- und Pachtzinse	8'850.00		8'750.00		20'371.40	
3160.02	Miet- und Pachtzinse Hafan Hünegg AG	7'500.00		8'000.00		7'359.00	
3161	Mieten, Benützungskosten Anlagen	56'500.00		51'400.00		39'273.85	
3161.01	Miet- und Pachtzinse	11'500.00		5'200.00		700.00	
3161.02	Miete von Geräten und Maschinen	27'500.00		27'200.00		23'583.85	
3161.03	Copyservice	16'000.00		19'000.00		13'767.80	
3161.10	Miete Geräte und Masch. Hüneggpark	1'500.00				1'222.20	
3169	Übrige Mieten und Benützungskosten	1'000.00				2'060.00	
3169.01	übrige Mieten + Benützungskosten	1'000.00				2'060.00	
317	Spesenentschädigungen	29'500.00		28'400.00		23'441.10	
3170	Reisekosten und Spesen	29'500.00		28'400.00		23'441.10	
3170.01	Spesen	16'500.00		16'100.00		13'337.50	
3170.02	Verpflegung	13'000.00		12'300.00		10'103.60	
318	Wertberichtigungen auf Forderungen	111'950.00		116'700.00		160'571.10	
3180	Wertberichtigungen auf Forderungen	42'000.00		55'500.00		78'958.00	
3180.01	Wertberichtigung auf Forderungen	42'000.00		55'500.00		78'958.00	

9 Erfolgsrechnung nach Sachgruppe

		Budget 2025		Budget 2024		Rechnung 2023	
		Aufwand	Ertrag	Aufwand	Ertrag	Aufwand	Ertrag
3181	Tatsächliche Forderungsverluste	69'950.00		61'200.00		81'613.10	
3181.01	Tatsächliche Forderungsverluste	950.00		600.00		3'183.15	
3181.02	Forderungsverluste allgemeine Gemeindesteuern	56'200.00		50'200.00		63'080.30	
3181.04	Forderungsverluste Sondersteuern	6'000.00		5'000.00		7'936.75	
3181.05	Forderungsverluste Ersatzabgaben FW	5'200.00		4'500.00		5'843.80	
3181.06	Abschreibungen (Verzugszinsen NESKO)	1'600.00		900.00		1'569.10	
319	Verschiedener Betriebsaufwand	92'200.00		136'950.00		44'594.05	
3199	Übriger Betriebsaufwand	92'200.00		136'950.00		44'594.05	
3199.02	Ratskredit Gemeinderat	22'000.00		32'000.00		15'538.80	
3199.03	Ratskredit Gemeinderat Kulturbereich	25'000.00		55'000.00		8'003.60	
3199.04	Gemeindeanlagen	38'850.00		31'350.00		19'771.15	
3199.05	Ratskredit Kommissionen	6'350.00		18'600.00		1'280.50	
33	Abschreibungen Verwaltungsvermögen	840'550.00		721'600.00		564'539.85	
330	Sachanlagen VV	840'550.00		721'600.00		564'539.85	
3300	Planmässige Abschreibungen Sachanlagen	840'550.00		721'600.00		564'539.85	
3300.10	Planm. Abschr. Strassen / Verkehrswege VV	123'700.00		95'600.00		82'322.40	
3300.20	Planm. Abschr. Wasserbau	5'300.00		5'250.00		4'517.00	
3300.30	Planm. Abschreibungen übrige Tiefbauten	227'500.00		186'250.00		119'150.40	
3300.40	Planm. Abschr. Hochbauten VV	313'950.00		258'400.00		231'642.00	
3300.60	Planm. Abschr. Mobilien, Fahrzeug	170'100.00		176'100.00		126'908.05	
34	Finanzaufwand	418'050.00		501'200.00		241'200.15	
340	Zinsaufwand	281'450.00		359'150.00		25'215.95	
3406	Verzins. langfr. Finanzverbindlichkeiten	189'000.00		300'000.00			
3406.01	Verzins. langfr. Finanzverbindlichkeiten	189'000.00		300'000.00			
3409	Übrige Passivzinsen	92'450.00		59'150.00		25'215.95	
3409.02	Übrige Passivzinsen	92'450.00		59'150.00		25'215.95	
343	Liegenschaftsaufwand Finanzvermögen	90'100.00		88'050.00		98'700.35	
3430	Baulicher Unterhalt Liegenschaften FV	32'400.00		31'500.00		13'018.00	
3430.01	Baul. Unt. Liegenschaften FV	7'000.00		6'100.00		1'500.00	

9 Erfolgsrechnung nach Sachgruppe

		Budget 2025		Budget 2024		Rechnung 2023	
		Aufwand	Ertrag	Aufwand	Ertrag	Aufwand	Ertrag
3430.13	Baul. Unt. FV, Staatsstr. 27A	500.00		500.00			
3430.14	Baul. Unt. FV, Staatsstr. 28	5'500.00		5'500.00		400.00	
3430.19	Baul. Unt. FV, Staatsstr. 29	10'900.00		10'900.00		370.50	
3430.25	Baul. Unt. FV, Ringstr. 6	2'000.00		2'000.00			
3430.35	Baul. Unt. FV, Hünibachstr. 118	5'000.00		5'000.00			
3430.36	Baul. Unt. FV, Chartreusestr. 11					10'747.50	
3430.38	Baul. Unt. FV, Bachgasse 9	1'500.00		1'500.00			
3431	Nicht baulicher Unterhalt Liegenschaften FV	3'300.00		2'800.00		10'889.55	
3431.01	Nicht baul. Unterhalt Liegenschaften FV	600.00		500.00		991.20	
3431.14	Nicht baul. Unt. FV, Staatsstr. 28	600.00		600.00			
3431.19	Nicht baul. Unt. FV, Staatsstr. 29	1'200.00		1'200.00		3'855.80	
3431.25	Nicht baul. Unt. FV, Ringstr. 6	500.00				334.75	
3431.35	Nicht baul. Unt. FV, Hünibachstr. 118	400.00		500.00		2'802.60	
3431.36	Nicht baul. Unt. FV, Chartreusestr. 11					2'905.20	
3439	Übriger Liegenschaftsaufwand FV	54'400.00		53'750.00		74'792.80	
3439.01	Übr. Liegenschaftsaufwand FV	8'700.00		11'300.00		10'845.30	
3439.12	Übr. Liegenschaftsaufw. FV, Staatsstrasse 27/27 A	450.00		250.00		441.45	
3439.14	Übr. Liegenschaftsaufw. FV, Staatsstr. 28	1'500.00		1'200.00		1'526.55	
3439.19	Übr. Liegenschaftsaufw. FV, Staatsstr. 29	18'550.00		13'800.00		15'548.10	
3439.25	Übr. Liegenschaftsaufw. FV, Ringstr. 6	10'100.00		16'100.00		14'375.15	
3439.35	Übr. Liegenschaftsaufw. FV, Hünibachstr. 118	11'200.00		9'200.00		9'199.35	
3439.36	Übr. Liegenschaftsaufw. FV, Chartreusestr. 11					19'300.10	
3439.38	Übr. Liegenschaftsaufw. FV, Bachgasse 9	3'900.00		1'900.00		3'556.80	
344	Wertberichtigungen Anlagen FV					87'948.00	
3441	Wertberichtigung Sachanlagen FV					87'948.00	
3441.01	Wertberichtigung Liegenschaften FV					87'948.00	
349	Verschiedener Finanzaufwand	46'500.00		54'000.00		29'335.85	
3499	Übriger Finanzaufwand	46'500.00		54'000.00		29'335.85	
3499.01	Verzinsung kurzfristige Finanzverbindlichkeiten	30'000.00		40'000.00		13'018.35	
3499.02	Vergütungszinsen (NESKO)	16'500.00		14'000.00		16'317.50	
35	Einlagen in Fonds und Spezialfinanzierungen	866'650.00		812'000.00		917'893.40	
351	Einlagen in Fonds und Spezialfinanzierung im Eigenka..	866'650.00		812'000.00		917'893.40	

9 Erfolgsrechnung nach Sachgruppe

		Budget 2025		Budget 2024		Rechnung 2023	
		Aufwand	Ertrag	Aufwand	Ertrag	Aufwand	Ertrag
3510	Einlagen in Spezialfinanzierungen Eigenkapital	866'650.00		812'000.00		917'893.40	
3510.01	Einlagen in Spezialfinanzierungen EK					92'762.70	
3510.10	Einlage SF Werterhalt	754'150.00		624'500.00		323'928.00	
3510.50	Einlage SF Werterhalt aus Anschlussgebühren	112'500.00		187'500.00		501'202.70	
36	Transferaufwand	14'367'300.00		13'943'800.00		14'030'915.93	
361	Entschädigungen an Gemeinwesen	3'478'100.00		3'273'500.00		3'118'360.94	
3611	Entschädigungen an Kantone und Konkordate	2'605'400.00		2'398'900.00		2'196'903.35	
3611.01	Kantonsgebühr	9'900.00		9'900.00		9'748.20	
3611.02	Kantonsgebühren NESKO, Diverse	64'000.00		67'000.00		61'948.20	
3611.03	Kantonsgebühren amtl. Bewertung	11'500.00		11'000.00		12'152.05	
3611.04	Gemeindeanteil Lastenausgleich Sozialhilfe	2'520'000.00		2'311'000.00		2'113'054.90	
3612	Entschädigungen an Gemeinden und Gemeindeverbän..	872'700.00		874'600.00		921'457.59	
3612.00	Int. verr. Verwaltungsaufw. mit Spezialfinanzierungen	402'750.00		414'100.00		440'734.39	
3612.06	Erstellung Erbschaftsinventare, Beitrag an RSO	500.00		500.00		500.00	
3612.08	Regionaler Sozialdienst Oberhofen	322'300.00		315'850.00		337'320.20	
3612.14	Intern Verrechneter Mietzins Gde.-Infrastruktur	15'000.00		15'000.00		15'000.00	
3612.17	Verr. Feuerwehrinfrastruktur	87'150.00		87'150.00		87'113.00	
3612.20	Betriebskosten ZSO Thun plus	45'000.00		42'000.00		40'790.00	
362	Finanz- und Lastenausgleich	1'520'000.00		1'879'000.00		2'050'582.00	
3621	Finanz- und Lastenausgleich an Kanton	745'000.00		749'000.00		753'337.00	
3621.60	Lastenausgleich neue Aufgabenteilung	745'000.00		749'000.00		753'337.00	
3622	Finanz- und Lastenausgleich an Gemeinden und Gemei..	775'000.00		1'130'000.00		1'297'245.00	
3622.71	Lastenausgleich Disparitätenabbau	775'000.00		1'130'000.00		1'297'245.00	
363	Beiträge an Gemeinwesen und Dritte	8'412'950.00		8'027'300.00		8'530'835.79	
3631	Beiträge an Kantone und Konkordate	1'656'600.00		1'581'400.00		1'533'303.20	
3631.01	Kantonsgebühren	23'100.00		23'400.00		22'655.20	
3631.02	LA Familienzulagen Nichterwerbstätige	20'500.00		20'500.00		16'549.00	
3631.03	LA öffentlicher Verkehr	615'000.00		617'000.00		562'848.00	
3631.05	LA Sozialversicherungen EL	998'000.00		920'500.00		931'251.00	

9 Erfolgsrechnung nach Sachgruppe

		Budget 2025		Budget 2024		Rechnung 2023	
		Aufwand	Ertrag	Aufwand	Ertrag	Aufwand	Ertrag
3632	Beiträge an Gemeinden und Gemeindeverbände	6'013'650.00		5'361'800.00		6'046'964.20	
3632.01	Beiträge an Gemeinden + Gemeindeverbände	5'859'650.00		5'152'800.00		5'819'131.70	
3632.09	Betriebsbeitrag ARA Thunersee	152'000.00		207'000.00		226'065.10	
3632.10	Beitrag Kadaversammelstelle Thun	2'000.00		2'000.00		1'767.40	
3634	Beiträge an öffentliche Unternehmungen	487'300.00		487'000.00		416'709.59	
3634.01	Beiträge an öffentl. Unternehmungen	190'000.00		190'000.00		181'377.45	
3634.06	Wasserankauf WARET / Oberhofen	130'000.00		130'000.00		92'396.55	
3634.08	Entsorgungsgebühren AVAG	167'300.00		167'000.00		142'935.59	
3635	Beiträge an private Unternehmungen			298'000.00		292'309.00	
3635.01	Servicevertrag			70'000.00		65'522.05	
3635.02	Reparaturen			40'000.00		126'806.65	
3635.03	Bau Neuanlagen			50'000.00			
3635.04	Impulsgebühren, Dienstleistungen			100'000.00		62'000.80	
3635.05	Urheberrechtsgebühren			32'000.00		31'363.30	
3635.06	Entschädigung Netzbetreuung			6'000.00		5'616.20	
3635.10	Beiträge an priv. Unternehmungen					1'000.00	
3636	Beiträge an private Organisationen ohne Erwerbszweck	135'000.00		122'200.00		89'602.05	
3636.01	Beiträge an private Organisationen	129'000.00		112'200.00		84'602.05	
3636.02	Beiträge an politische Parteien	6'000.00		10'000.00		5'000.00	
3637	Beiträge an private Haushalte	119'400.00		175'400.00		150'647.75	
3637.01	Beiträge an private Haushalte	119'400.00		175'400.00		150'647.75	
3638	Beiträge an das Ausland	1'000.00		1'500.00		1'300.00	
3638.01	Beiträge an das Ausland	1'000.00		1'500.00		1'300.00	
366	Abschreibungen Investitionsbeiträge	956'250.00		764'000.00		331'137.20	
3660	Planmässige Abschreibungen Investitionsbeiträge	956'250.00		764'000.00		331'137.20	
3660.20	Planmässige Abschreibungen Inv. Gde.+Gde.verb.	912'850.00		720'600.00		287'737.20	
3660.40	Planm. Abschr. Investitinsb. öff. Unternehmungen	43'400.00		43'400.00		43'400.00	
38	Ausserordentlicher Aufwand					1'945'396.20	
389	Einlagen in das Eigenkapital					1'945'396.20	
3893	Einlagen in Vorfinanzierungen des Eigenkapitals					1'945'396.20	

9 Erfolgsrechnung nach Sachgruppe

		Budget 2025		Budget 2024		Rechnung 2023	
		Aufwand	Ertrag	Aufwand	Ertrag	Aufwand	Ertrag
3893.02	Einlage SF Investitionen Oberstufenschule					1'499'908.90	
3893.04	Einlage in SF WE Investitionen Verwaltungsverm.					445'487.30	
39	Interne Verrechnungen	333'500.00		322'750.00		448'030.95	
391	Dienstleistungen	333'500.00		322'750.00		410'106.25	
3910	Interne Verrechnungen von Dienstleistungen	333'500.00		322'750.00		410'106.25	
3910.01	Verr. Personalaufwand	301'900.00		288'450.00		378'509.45	
3910.22	Verr. Personalaufwand OSH - Kunstrasen	18'600.00		21'300.00		18'596.80	
3910.23	Verr. Benützungsgebühren OSH - Anteil Kunstrasen	13'000.00		13'000.00		13'000.00	
394	Kalkulatorische Zinsen und Finanzaufwand					37'924.70	
3940	Interne Verrechnung von kalkulatorischen Zinsen und F..					37'924.70	
3940.01	Int. Ver. kalk. Zinsen und Finanzaufwand					37'924.70	
4	Ertrag		26'152'550.00		24'346'100.00		25'866'385.14
40	Fiskalertrag		14'532'800.00		14'346'300.00		13'120'430.80
400	Direkte Steuern natürliche Personen		12'250'300.00		12'412'000.00		10'488'129.15
4000	Einkommenssteuern natürliche Personen		9'778'500.00		9'836'500.00		8'469'918.90
4000.01	Einkommenssteuern		11'200'000.00		11'000'000.00		10'219'432.70
4000.22	Nachsteuern und Bussen Einkommenssteuern		20'000.00		15'000.00		22'355.30
4000.41	Aktive Steuerauscheidungen Einkommen		268'000.00		240'000.00		295'790.35
4000.51	Passive Steuerauscheidungen Einkommen		-1'600'000.00		-1'400'000.00		-1'859'684.15
4000.61	Pauschale Steueranrechnung natürliche Personen		-10'000.00		-5'000.00		-12'975.30
4000.71	Rückstellungen Steuerteilungen NP (neu)		-100'000.00		-15'000.00		-195'000.00
4000.81	Lotteriegewinnsteuern		500.00		1'500.00		
4001	Vermögenssteuern natürliche Personen		2'370'000.00		2'475'000.00		1'927'649.60
4001.01	Vermögenssteuern		2'650'000.00		2'650'000.00		2'428'102.75
4001.41	Aktive Steuerauscheidungen Vermögen		120'000.00		100'000.00		134'447.50
4001.51	Passive Steuerauscheidungen Vermögen		-400'000.00		-275'000.00		-634'900.65
4002	Quellensteuern natürliche Personen		101'800.00		100'500.00		90'560.65
4002.01	Quellensteuern		100'000.00		100'000.00		88'767.80
4002.10	QST ausserh. Ertragsabrbr. (BGSA, Grenzgänger)		1'800.00		500.00		1'792.85

9 Erfolgsrechnung nach Sachgruppe

		Budget 2025		Budget 2024		Rechnung 2023	
		Aufwand	Ertrag	Aufwand	Ertrag	Aufwand	Ertrag
401	Direkte Steuern juristische Personen		240'400.00		145'300.00		267'601.30
4010	Gewinnsteuern juristische Personen		240'000.00		139'500.00		274'479.05
4010.01	Gewinnsteuern juristische Personen		200'000.00		90'000.00		285'215.55
4010.40	Aktive Steuerauscheidungen Gewinnsteuern		70'000.00		60'000.00		102'671.05
4010.50	Passive Steuerauscheidungen Gewinnsteuern		-30'000.00		-10'500.00		-113'407.55
4011	Kapitalsteuern juristische Personen		400.00		5'800.00		-6'877.75
4011.01	Kapitalsteuern juristische Personen		2'700.00		6'000.00		-4'112.70
4011.40	Aktive Steuerauscheidungen Kapitalsteuern		700.00		1'000.00		646.20
4011.50	Passive Steuerauscheidungen Kapitalsteuern		-3'000.00		-1'200.00		-3'411.25
402	Übrige direkte Steuern		2'027'600.00		1'774'000.00		2'350'060.35
4021	Grundsteuern		978'400.00		964'800.00		1'017'712.75
4021.00	Liegenschaftssteuern		978'400.00		964'800.00		1'017'712.75
4022	Vermögensgewinnsteuern		1'000'000.00		750'000.00		1'241'149.65
4022.02	Grundstückgewinnsteuern		600'000.00		450'000.00		783'749.20
4022.10	Sonderveranlagungen		400'000.00		300'000.00		457'400.45
4024	Erbschafts- und Schenkungssteuern		40'000.00		53'000.00		81'375.50
4024.01	Erbschafts- und Schenkungssteuern		40'000.00		53'000.00		81'375.50
4029	Eingang abgeschriebene Steuern		9'200.00		6'200.00		9'822.45
4029.01	Eingang abgeschriebene periodische Steuern		9'200.00		6'200.00		9'822.45
403	Besitz- und Aufwandsteuern		14'500.00		15'000.00		14'640.00
4033	Hundesteuer		14'500.00		15'000.00		14'640.00
4033.01	Hundetaxe		14'500.00		15'000.00		14'640.00
41	Regalien und Konzessionen		5'350.00		5'350.00		5'254.50
412	Konzessionen		5'350.00		5'350.00		5'254.50
4120	Konzessionen		5'350.00		5'350.00		5'254.50
4120.01	Gebühren für Konzessionen und Rechte		5'350.00		5'350.00		5'254.50

9 Erfolgsrechnung nach Sachgruppe

		Budget 2025		Budget 2024		Rechnung 2023	
		Aufwand	Ertrag	Aufwand	Ertrag	Aufwand	Ertrag
42	Entgelte		2'949'650.00		3'352'800.00		3'756'893.90
420	Ersatzabgaben		456'700.00		436'500.00		457'727.65
4200	Ersatzabgaben		456'700.00		436'500.00		457'727.65
4200.01	Feuerwehersatzabgaben		456'700.00		436'500.00		457'727.65
421	Gebühren für Amtshandlungen		121'000.00		185'500.00		190'539.18
4210	Gebühren für Amtshandlungen		121'000.00		185'500.00		190'539.18
4210.00	Dienstleistungen der Verwaltung gegenüber Dritten				80'000.00		63'889.95
4210.01	Kanzleigebühren		31'000.00		29'500.00		35'395.13
4210.02	Siegelungs-, Testamentseröffnungs-, Passationsgeb.		6'000.00		5'000.00		9'959.80
4210.03	Baubewilligungs- + div. Gebühren		78'000.00		65'000.00		68'597.30
4210.04	Einbürgerungsgebühren		6'000.00		6'000.00		12'697.00
424	Benützungsgebühren und Dienstleistungen		2'208'000.00		2'577'100.00		2'946'439.16
4240	Benützungsgebühren und Dienstleistungen		2'208'000.00		2'577'100.00		2'946'439.16
4240.01	Benützungsgebühren		274'600.00		514'100.00		531'517.25
4240.02	Übrige Erträge				55'000.00		63'629.66
4240.03	Dienstleistungserträge Werkhof		5'000.00		7'000.00		4'580.75
4240.07	Erlös Grünabfuhr		80'000.00		76'000.00		81'507.45
4240.09	Dienstleistungserträge		20'300.00		20'000.00		24'500.40
4240.10	Lesegebühren		11'000.00		11'500.00		10'659.95
4240.11	Grundgebühren		694'600.00		691'000.00		696'019.95
4240.12	Verbrauchsgebühren		1'010'000.00		1'014'000.00		1'031'221.05
4240.50	Anschlussgebühren		112'500.00		188'500.00		502'802.70
425	Erlös aus Verkäufen		99'400.00		72'200.00		97'659.66
4250	Verkäufe		99'400.00		72'200.00		97'659.66
4250.01	Verkaufserlöse		79'400.00		52'200.00		83'298.65
4250.03	Erträge inkl. Altstoffe (Altpapier etc.)		18'000.00		18'000.00		12'525.46
4250.04	Rückerstattungen Altglas		2'000.00		2'000.00		1'835.55
426	Rückererstattungen		37'000.00		54'000.00		36'788.25
4260	Rückerstattungen und Kostenbeteiligungen Dritter		37'000.00		54'000.00		36'788.25
4260.02	Rückerstattung Versicherungsleistungen		100.00		100.00		3'036.10

9 Erfolgsrechnung nach Sachgruppe

		Budget 2025		Budget 2024		Rechnung 2023	
		Aufwand	Ertrag	Aufwand	Ertrag	Aufwand	Ertrag
4260.03	Rückerstattung Porti, Tel. u. Diverses		11'000.00		19'700.00		14'913.95
4260.04	Plombierungsgebühren				3'000.00		3'200.00
4260.05	Rückerstattungen Dritter		24'900.00		29'200.00		15'638.20
4260.06	Erträge aus Weiterver. MwSt-pflichtig WV		1'000.00		2'000.00		
427	Bussen		27'550.00		27'500.00		27'740.00
4270	Bussen		27'550.00		27'500.00		27'740.00
4270.01	Bussen		27'550.00		27'500.00		27'740.00
44	Finanzertrag		600'450.00		491'850.00		704'531.75
440	Zinsertrag		134'200.00		93'550.00		85'883.20
4400	Zinsen flüssige Mittel		5'000.00		1'000.00		6'937.55
4400.01	Zinsen Flüssige Mittel		5'000.00		1'000.00		6'937.55
4401	Zinsen Forderungen und Kontokorrente		42'000.00		42'000.00		58'823.85
4401.01	Zinsen, Forderungen und Kontokorrente		10'000.00		10'000.00		13'653.65
4401.02	Verzugszinsen (NESKO)		32'000.00		32'000.00		45'170.20
4407	Zinsen langfristige Finanzanlagen		200.00		200.00		187.50
4407.01	Zinsen auf langfristigen Finanzanlagen		200.00		200.00		187.50
4409	Übrige Zinsen von Finanzvermögen		87'000.00		50'350.00		19'934.30
4409.01	Übrige Zinsen von Finanzvermögen		87'000.00		50'350.00		19'934.30
443	Liegenschaftsertrag Finanzvermögen		161'250.00		125'500.00		284'519.45
4430	Pacht- und Mietzinse Liegenschaften Finanzvermögen		147'250.00		111'500.00		235'257.75
4430.01	Mietzinse Finanzliegenschaften		147'250.00		111'500.00		235'257.75
4439	Übriger Liegenschaftsertrag Finanzvermögen		14'000.00		14'000.00		49'261.70
4439.01	übr. Liegenschaftsertrag FV		14'000.00		14'000.00		49'261.70
445	Finanzertrag an Darlehen und Beteiligungen Verwaltun..		1'700.00		200.00		1'720.50
4451	Erträge aus Beteiligungen Verwaltungsvermögen		1'700.00		200.00		1'720.50
4451.01	Erträge aus Beteiligungen VV		1'700.00		200.00		1'720.50

9 Erfolgsrechnung nach Sachgruppe

		Budget 2025		Budget 2024		Rechnung 2023	
		Aufwand	Ertrag	Aufwand	Ertrag	Aufwand	Ertrag
447	Liegenschaftsertrag Verwaltungsvermögen		303'300.00		272'600.00		332'408.60
4470	Pacht- und Mietzinse Liegenschaften Verwaltungsverm..		274'600.00		251'100.00		300'803.75
4470.01	Pacht- + Mietzinse VV		196'100.00		176'100.00		204'669.75
4470.03	Mietzinse Bootsplätze		68'500.00		68'000.00		69'650.00
4470.10	Mieteinnahmen KG Chartreuse						1'224.00
4470.18	Vermietung Zibeler		10'000.00		7'000.00		12'490.00
4470.30	Mieteinnahmen Schulhaus Eichbühl						12'770.00
4479	Übrige Erträge Liegenschaften Verwaltungsvermögen		28'700.00		21'500.00		31'604.85
4479.01	übr. Erträge Liegenschaften VV		19'700.00		21'500.00		22'604.85
4479.03	übrige Erträge WARET		9'000.00				9'000.00
45	Entnahmen Fonds und Spezialfinanzierungen		729'650.00		692'750.00		465'886.65
451	Entnahmen aus Fonds und Spezialfinanzierungen Eige..		729'650.00		692'750.00		465'886.65
4510	Entnahmen aus Spezialfinanzierungen des Eigenkapitals		729'650.00		692'750.00		465'886.65
4510.02	Entnahme SF Werterhalt		729'650.00		692'750.00		465'886.65
46	Transferertrag		3'458'700.00		3'262'300.00		3'650'507.94
460	Ertragsanteile		10'000.00		11'000.00		11'954.30
4600	Anteil an Bundeserträgen		10'000.00		11'000.00		11'954.30
4600.01	Ertragsanteile an Direkter Bundessteuer		10'000.00		11'000.00		11'954.30
461	Entschädigungen von Gemeinwesen		2'454'200.00		2'169'200.00		2'563'313.14
4611	Entsch. von Kantonen u. Konkordaten		124'900.00		183'200.00		144'604.00
4611.01	Entschädigungen vom Kanton		121'000.00		179'500.00		140'719.00
4611.03	Entsch. Registerführ. Kirchen- + QST		3'900.00		3'700.00		3'885.00
4612	Entsch.von Gemeinden u. Gde.-Verbänden		2'282'300.00		1'939'000.00		2'110'010.94
4612.00	Int. verr. Verwaltungsaufw. mit Spezialfinanzierungen		402'750.00		414'100.00		440'734.39
4612.01	Entsch. von Gemeinden und Gemeindeverbänden		1'767'000.00		1'416'000.00		1'559'505.90
4612.04	Int. verr. Mietzins Gemeindeinfrastruktur Abfallrechnung		15'000.00		15'000.00		15'000.00
4612.07	Kostenbeitrag EWG Oberhofen		10'400.00		6'750.00		7'657.65
4612.29	Verr. Mietzins Feuerwehr-Anlagen		87'150.00		87'150.00		87'113.00

9 Erfolgsrechnung nach Sachgruppe

		Budget 2025		Budget 2024		Rechnung 2023	
		Aufwand	Ertrag	Aufwand	Ertrag	Aufwand	Ertrag
4614	Entsch. von öffentlichen Unternehmungen		47'000.00		47'000.00		308'698.20
4614.01	Beiträge Gebäudeversicherung		47'000.00		47'000.00		308'698.20
462	Finanz- und Lastenausgleich		37'000.00		35'000.00		35'201.00
4621	Finanz- u. Lastenausgl. v. Kantonen u. Konkordaten		37'000.00		35'000.00		35'201.00
4621.61	Anteil sozio-demografischer Ausgleich Kanton		37'000.00		35'000.00		35'201.00
463	Beiträge von Gemeinwesen und Dritten		957'500.00		1'047'100.00		1'040'039.50
4631	Beiträge von Kantonen u. Konkordaten		950'000.00		1'039'600.00		1'005'621.80
4631.01	Kantonsbeiträge		945'000.00		1'039'600.00		1'005'621.80
4631.01	Kantonsbeiträge ZPA (Fr. 74'750.00)		5'000.00				
4632	Beiträge von Gemeinden u. Gde.-Verbänden		7'500.00		7'500.00		34'417.70
4632.01	laufende Betriebsbeiträge von Gden und Gde.verb.						26'917.70
4632.02	Betriebskostenbeitrag Schulverband		4'500.00		4'500.00		4'500.00
4632.03	Betriebskostenbeitrag Gemeinde Oberhofen		3'000.00		3'000.00		3'000.00
48	Ausserordentlicher Ertrag		3'542'450.00		1'872'000.00		3'714'848.65
489	Entnahmen aus dem Eigenkapital		3'542'450.00		1'872'000.00		3'714'848.65
4893	Entnahmen aus Vorfinanzierungen des EK		2'823'250.00		1'152'800.00		2'995'642.20
4893.01	Entnahme aus Vorfinanz. EK		1'907'250.00		1'121'300.00		580'391.75
4893.03	Entnahme SF WE Investitionen Verwaltungsverm.		883'600.00				
4893.20	Entnahme SF WE Finanzliegenschaften		32'400.00		31'500.00		
4893.21	Entnahme SF WE Liegenschaftsunterhalt OSH						2'415'250.45
4896	Entnahmen aus Neubewertungsreserven		719'200.00		719'200.00		719'206.45
4896.00	Entnahmen Neubewertungsreserve		719'200.00		719'200.00		719'206.45
49	Interne Verrechnungen		333'500.00		322'750.00		448'030.95
491	Dienstleistungen		333'500.00		322'750.00		410'106.25
4910	Int. Verr. von Dienstleistungen		333'500.00		322'750.00		410'106.25
4910.01	Int. verr. von Dienstleistungen		301'900.00		288'450.00		378'509.45
4910.22	Verrechneter Personalaufwand OSH - Kunstrasen		18'600.00		21'300.00		18'596.80
4910.23	Verr. Benützungsb. OSH - Anteil Kunstrasen		13'000.00		13'000.00		13'000.00

9 Erfolgsrechnung nach Sachgruppe

		Budget 2025		Budget 2024		Rechnung 2023	
		Aufwand	Ertrag	Aufwand	Ertrag	Aufwand	Ertrag
494	Kalk. Zinsen und Finanzaufwand						37'924.70
4940	Int. Verr. v. kalk. Zinsen und Finanzaufwand						37'924.70
4940.01	Int. Ver. kalk. Zinsen und Finanzaufwand						37'924.70
9	Abschlusskonten	32'050.00	353'600.00	16'450.00	312'350.00	565'893.82	50'165.39
90	Abschluss Erfolgsrechnung	32'050.00	353'600.00	16'450.00	312'350.00	565'893.82	50'165.39
900	Abschluss Erfolgsrechnung	32'050.00	353'600.00	16'450.00	312'350.00	565'893.82	50'165.39
9010	Abschluss SF und Fonds im EK, Ertragsüberschuss	32'050.00		16'450.00		565'893.82	
9010.01	Ertragsüberschuss an EK	32'050.00		16'450.00		565'893.82	
9011	Abschluss SF und Fonds im EK, Aufwandüberschuss		353'600.00		312'350.00		50'165.39
9011.01	Aufwandüberschuss SF		353'600.00		312'350.00		50'165.39

10 Erfolgsrechnung nach Funktion

		Budget 2025		Budget 2024		Rechnung 2023	
		Aufwand	Ertrag	Aufwand	Ertrag	Aufwand	Ertrag
	ERFOLGSRECHNUNG	26'737'450.00	26'506'150.00	25'319'500.00	24'658'450.00	25'916'550.53	25'916'550.53
	Aufwandüberschuss		231'300.00		661'050.00		
0	Allgemeine Verwaltung	3'451'800.00	632'650.00	3'429'350.00	755'850.00	2'869'076.76	755'151.30
	Nettoaufwand		2'819'150.00		2'673'500.00		2'113'925.46
01	Legislative und Exekutive	471'850.00		435'850.00		349'101.85	
	Nettoaufwand		471'850.00		435'850.00		349'101.85
011	Legislative	79'750.00		113'000.00		84'354.60	
	Nettoaufwand		79'750.00		113'000.00		84'354.60
0110	Legislative	79'750.00		113'000.00		84'354.60	
3000.01	Löhne, Tag- + Sitzungsgelder Behörden/Komm.	3'500.00		10'500.00		6'335.00	
3050.01	Sozialversicherungsbeiträge	300.00		300.00			
3053.01	Unfallversicherungsbeiträge	50.00		50.00			
3054.01	Familienausgleichskassenbeiträge	100.00		100.00			
3055.01	Krankentaggeldversicherungsbeiträge	50.00		50.00			
3102.01	Drucksachen, Publikationen	30'500.00		45'200.00		39'786.35	
3130.01	Dienstleistungen Dritter	8'450.00		6'000.00		7'570.00	
3130.02	Telefongebühren, Kommunikation, Porto	15'000.00		17'000.00		13'481.45	
3132.03	Rechnungsprüfung	13'500.00		13'500.00		10'388.80	
3150.01	Unterhalt Mobiliar, Büromöbel & -geräte	1'800.00		2'000.00		560.05	
3170.02	Verpflegung	500.00		8'300.00		1'232.95	
3636.02	Beiträge an politische Parteien	6'000.00		10'000.00		5'000.00	
012	Exekutive	392'100.00		322'850.00		264'747.25	
	Nettoaufwand		392'100.00		322'850.00		264'747.25
0120	Exekutive	392'100.00		322'850.00		264'747.25	
3000.01	Löhne, Tag- + Sitzungsgelder Behörden/Komm.	245'300.00		189'000.00		190'459.60	
3050.01	Sozialversicherungsbeiträge	13'900.00		10'300.00		6'584.10	
3052.01	Personalversicherungsbeiträge	34'400.00		25'000.00		20'747.90	
3053.01	Unfallversicherungsbeiträge	1'400.00		700.00		605.00	
3054.01	Familienausgleichskassenbeiträge	3'100.00		2'350.00		1'629.20	
3055.01	Krankentaggeldversicherungsbeiträge	1'000.00		300.00		261.00	
3090.01	Weiterbildung	5'000.00		5'000.00		900.00	
3130.01	Dienstleistungen Dritter	5'000.00		5'000.00		120.00	
3130.18	Gratulationen, Empfänge, Jubiläen	22'400.00		32'000.00		22'913.75	

10 Erfolgsrechnung nach Funktion

		Budget 2025		Budget 2024		Rechnung 2023	
		Aufwand	Ertrag	Aufwand	Ertrag	Aufwand	Ertrag
3133.01	Informatik-Nutzungsaufwand	29'050.00					
3170.01	Spesen	4'500.00		4'500.00		2'807.40	
3199.02	Ratskredit Gemeinderat	22'000.00		32'000.00		15'538.80	
3199.04	Gemeindeanlässe					900.00	
3199.05	Ratskredit Kommissionen	5'050.00		16'700.00		1'280.50	
02	Allgemeine Dienste	2'979'950.00	632'650.00	2'993'500.00	755'850.00	2'519'974.91	755'151.30
	Nettoaufwand		2'347'300.00		2'237'650.00		1'764'823.61
022	Allgemeine Dienste	2'492'950.00	404'450.00	2'511'300.00	522'100.00	2'108'627.86	517'109.55
	Nettoaufwand		2'088'500.00		1'989'200.00		1'591'518.31
0220	Allgemeine Dienste, übrige	2'492'950.00	404'450.00	2'511'300.00	522'100.00	2'108'627.86	517'109.55
3010.01	Löhne	1'451'000.00		1'444'700.00		1'259'598.85	
3010.09	Versicherungstagelder					-2'305.80	
3050.01	Sozialversicherungsbeiträge	93'650.00		92'400.00		90'201.60	
3052.01	Personalversicherungsbeiträge	319'500.00		382'700.00		229'095.50	
3053.01	Unfallversicherungsbeiträge	11'000.00		10'600.00		11'292.50	
3054.01	Familienausgleichskassenbeiträge	21'750.00		21'550.00		20'492.25	
3055.01	Krankentaggeldversicherungsbeiträge	16'200.00		15'750.00		14'556.65	
3090.01	Weiterbildung	15'000.00		15'000.00		5'486.95	
3090.02	Ausbildung Lernende	8'850.00		8'850.00		4'217.90	
3091.01	Personalwerbung	15'000.00		15'000.00		3'979.55	
3099.01	Personalaufwendungen	12'250.00		12'250.00		8'654.45	
3100.01	Büromaterial	15'000.00		15'000.00		13'634.20	
3102.01	Drucksachen, Publikationen	3'600.00		4'000.00		1'229.80	
3103.04	Fachliteratur, Zeitschriften	2'000.00		2'500.00		1'400.20	
3110.01	Anschaffung Büromöbel und Geräte	15'000.00		15'000.00		10'248.85	
3113.02	Anschaffungen IT-Geräte	1'000.00					
3118.01	Immaterielle Anlagen (Softwarelizenzkauf)	59'400.00		77'450.00		40'736.15	
3130.01	Dienstleistungen Dritter	49'600.00		600.00		519.45	
3130.02	Telefongebühren, Kommunikation, Porto	16'000.00		20'000.00		10'945.75	
3130.06	Post-,Bank-,Betreibungs-, Kommissionsgebühren	3'900.00		4'100.00		3'563.66	
3130.27	Mitgliederbeiträge	6'000.00		6'300.00		5'970.00	
3132.01	Honorare Dritter	23'000.00		16'500.00		79'934.05	
3132.02	Notariats- und Anwaltskosten, Expertisen etc.	5'000.00		8'500.00		2'602.95	
3133.01	Informatik-Nutzungsaufwand	133'800.00		133'000.00		127'491.80	
3134.01	Haftpflicht- und Sachversicherungen	12'600.00		13'000.00		11'814.00	
3150.01	Unterhalt Mobiliar, Büromöbel & -geräte	1'500.00		1'000.00		610.75	
3158.01	Unterhalt und Support Informatik	43'600.00		40'000.00		18'164.45	

10 Erfolgsrechnung nach Funktion

		Budget 2025		Budget 2024		Rechnung 2023	
		Aufwand	Ertrag	Aufwand	Ertrag	Aufwand	Ertrag
3161.03	Copyservice	16'000.00		19'000.00		13'767.80	
3169.01	übrige Mieten + Benützungskosten	1'000.00				2'060.00	
3170.01	Spesen	2'600.00		2'700.00		1'976.65	
3611.02	Kantonsgebühren NESKO, Diverse	64'000.00		67'000.00		61'948.20	
3611.03	Kantonsgebühren amtl. Bewertung	11'500.00		11'000.00		12'152.05	
3910.01	Verr. Personalaufwand	42'650.00		35'850.00		42'586.70	
4210.00	Dienstleistungen der Verwaltung gegenüber Dritten				80'000.00		63'889.95
4250.01	Verkaufserlöse		1'400.00		1'700.00		1'982.10
4260.03	Rückerstattung Porti, Tel. u. Diverses		5'000.00		11'700.00		8'547.10
4611.03	Entsch. Registerführ. Kirchen- + QST		3'900.00		3'700.00		3'885.00
4612.00	Int. verr. Verwaltungsaufw. mit Spezialfinanzierungen		270'850.00		298'500.00		315'566.05
4910.01	Int. verr. von Dienstleistungen		123'300.00		126'500.00		123'239.35
029	Verwaltungsliegenschaften	487'000.00	228'200.00	482'200.00	233'750.00	411'347.05	238'041.75
	Nettoaufwand		258'800.00		248'450.00		173'305.30
0290	Verwaltungsliegenschaften	487'000.00	228'200.00	482'200.00	233'750.00	411'347.05	238'041.75
3010.01	Löhne	31'700.00		41'300.00		27'342.75	
3050.01	Sozialversicherungsbeiträge	2'050.00		2'700.00		1'647.35	
3052.01	Personalversicherungsbeiträge	5'750.00		7'000.00		4'593.60	
3053.01	Unfallversicherungsbeiträge	250.00		300.00		216.00	
3054.01	Familienausgleichskassenbeiträge	450.00		650.00		381.75	
3055.01	Krankentaggeldversicherungsbeiträge	350.00		450.00		275.15	
3099.01	Personalaufwendungen	300.00		300.00		288.65	
3101.01	Betriebs- & Verbrauchsmaterial	5'000.00		1'800.00		999.15	
3101.11	Betriebs- & Verbrauchsmat. Staatsstr. 18	4'000.00		3'000.00		2'979.85	
3101.17	Betriebs- & Verbrauchsmat. Staatsstr. 96	4'000.00		6'100.00		484.45	
3111.01	Anschaffung Maschinen, Geräte, Fahrzeuge	17'100.00		7'500.00		17'119.55	
3120.01	Heiz- & Nebenkosten	11'500.00		10'000.00		6'391.00	
3120.11	Heiz- & Nebenkosten Staatsstr. 18	26'500.00		24'350.00		20'319.65	
3120.12	Heiz- & Nebenkosten Burechgasse 10	13'250.00		12'200.00		3'328.45	
3120.17	Heiz- & Nebenkosten Staatsstr. 96	29'800.00		29'400.00		26'937.05	
3120.18	Heiz- & Nebenkosten Ringstr. 1 (Zibeler)	13'900.00		11'900.00		10'347.50	
3130.02	Telefongebühren, Kommunikation, Porto	1'100.00		1'000.00		957.60	
3134.01	Haftpflicht- und Sachversicherungen	15'800.00		16'600.00		14'093.60	
3144.01	Unterhalt Liegenschaften	51'300.00		49'300.00		32'051.10	
3144.11	Unterhalt Liegenschaft Staatsstr. 18	35'800.00		37'050.00		36'563.50	
3144.12	Unterhalt Liegenschaft Burechgasse 10	8'700.00		9'000.00		1'691.60	
3144.17	Unterhalt Liegenschaft Staatsstr. 96	36'200.00		18'600.00		25'515.80	
3144.18	Unterhalt Liegenschaft Zibeler	26'100.00		50'700.00		30'881.35	

10 Erfolgsrechnung nach Funktion

		Budget 2025		Budget 2024		Rechnung 2023	
		Aufwand	Ertrag	Aufwand	Ertrag	Aufwand	Ertrag
3160.01	Miet- und Pachtzinse	6'200.00		6'100.00		6'171.55	
3300.40	Planm. Abschr. Hochbauten VV	85'600.00		85'600.00		85'571.00	
3910.01	Verr. Personalaufwand	54'300.00		49'300.00		54'198.05	
4120.01	Gebühren für Konzessionen und Rechte		5'350.00		5'350.00		5'254.50
4240.01	Benützungsgebühren		1'000.00		800.00		1'500.00
4260.02	Rückerstattung Versicherungsleistungen		100.00		100.00		
4260.05	Rückerstattungen Dritter		100.00		100.00		
4470.01	Pacht- + Mietzinse VV		98'000.00		103'450.00		102'674.00
4470.18	Vermietung Zibeler		10'000.00		7'000.00		12'490.00
4479.01	übr. Erträge Liegenschaften VV		9'000.00		11'400.00		11'548.15
4612.04	Int. verr. Mietzins Gemeindeinfrastruktur Abfallrechnung		15'000.00		15'000.00		15'000.00
4612.29	Verr. Mietzins Feuerwehr-Anlagen		87'150.00		87'150.00		87'113.00
4910.01	Int. verr. von Dienstleistungen		2'500.00		3'400.00		2'462.10
1	Öffentliche Ordnung und Sicherheit, Verteidigung	953'050.00	765'050.00	889'800.00	675'300.00	1'166'706.25	1'067'549.63
	Nettoaufwand		188'000.00		214'500.00		99'156.62
11	Öffentliche Sicherheit	51'700.00	13'100.00	120'400.00	9'800.00	59'504.90	22'007.00
	Nettoaufwand		38'600.00		110'600.00		37'497.90
111	Polizei	51'700.00	13'100.00	120'400.00	9'800.00	59'504.90	22'007.00
	Nettoaufwand		38'600.00		110'600.00		37'497.90
1110	Polizei	51'700.00	13'100.00	120'400.00	9'800.00	59'504.90	22'007.00
3000.01	Löhne, Tag- + Sitzungsgelder Behörden/Komm.	1'000.00		1'000.00		612.50	
3090.01	Weiterbildung	5'400.00		6'400.00		2'791.95	
3130.01	Dienstleistungen Dritter	19'000.00		83'000.00		29'993.95	
3130.27	Mitgliederbeiträge	500.00		1'300.00		460.00	
3631.01	Kantonsgebühren	16'400.00		16'400.00		16'364.00	
3910.01	Verr. Personalaufwand	9'400.00		12'300.00		9'282.50	
4240.01	Benützungsgebühren		10'100.00		5'300.00		19'911.90
4260.03	Rückerstattung Porti, Tel. u. Diverses		3'000.00		4'500.00		2'095.10
14	Allgemeines Rechtswesen	85'750.00	121'400.00	81'100.00	105'900.00	73'499.70	127'099.23
	Nettoertrag	35'650.00		24'800.00		53'599.53	
140	Allgemeines Rechtswesen	85'750.00	121'400.00	81'100.00	105'900.00	73'499.70	127'099.23
	Nettoertrag	35'650.00		24'800.00		53'599.53	
1400	Allgemeines Rechtswesen	85'750.00	121'400.00	81'100.00	105'900.00	73'499.70	127'099.23

10 Erfolgsrechnung nach Funktion

		Budget 2025		Budget 2024		Rechnung 2023	
		Aufwand	Ertrag	Aufwand	Ertrag	Aufwand	Ertrag
3130.01	Dienstleistungen Dritter	85'000.00		80'000.00		72'946.55	
3181.01	Tatsächliche Forderungsverluste	250.00		600.00		53.15	
3612.06	Erstellung Erbschaftsinventare, Beitrag an RSO	500.00		500.00		500.00	
4210.01	Kanzleigebühen		31'000.00		29'500.00		35'395.13
4210.02	Siegelungs-, Testamentseröffnungs-, Passationsgeb.		6'000.00		5'000.00		9'959.80
4210.03	Baubewilligungs- + div. Gebühren		78'000.00		65'000.00		68'597.30
4210.04	Einbürgerungsgebühren		6'000.00		6'000.00		12'697.00
4611.01	Entschädigungen vom Kanton		400.00		400.00		450.00
15	Feuerwehr	616'550.00	616'550.00	549'250.00	549'250.00	906'908.75	906'908.75
150	Feuerwehr	616'550.00	616'550.00	549'250.00	549'250.00	906'908.75	906'908.75
1500	Feuerwehr	616'550.00	616'550.00	549'250.00	549'250.00	906'908.75	906'908.75
3000.01	Löhne, Tag- + Sitzungsgelder Behörden/Komm.	17'000.00		15'000.00		11'375.00	
3010.01	Löhne	86'300.00		91'750.00		51'104.90	
3010.07	Soldzahlungen	85'000.00		85'000.00		72'506.00	
3050.01	Sozialversicherungsbeiträge	6'000.00		6'000.00		3'803.95	
3053.01	Unfallversicherungsbeiträge	300.00		500.00		68.70	
3054.01	Familienausgleichskassenbeiträge	1'200.00		1'350.00		881.60	
3090.01	Weiterbildung	40'800.00		37'200.00		43'596.90	
3100.01	Büromaterial	3'000.00		3'000.00		2'058.20	
3101.01	Betriebs- & Verbrauchsmaterial	7'000.00		6'000.00		6'473.20	
3111.01	Anschaffung Maschinen, Geräte, Fahrzeuge	130'750.00		79'800.00		80'899.80	
3118.01	Immaterielle Anlagen (Softwarelizenzkauf)	2'750.00		4'000.00		2'962.05	
3130.01	Dienstleistungen Dritter	15'600.00		14'700.00		9'231.55	
3130.02	Telefongebühren, Kommunikation, Porto	5'600.00		6'000.00		5'166.60	
3130.27	Mitgliederbeiträge	2'550.00		1'850.00		2'455.15	
3134.01	Haftpflicht- und Sachversicherungen	10'550.00		7'100.00		9'910.85	
3137.01	Motorfahrzeugsteuern, Liegenschaftssteuern	2'500.00		5'000.00		2'762.20	
3151.01	Unt. Maschinen, Geräte, Fahrzeuge	28'550.00		26'000.00		29'336.35	
3160.01	Miet- und Pachtzinse					11'559.85	
3170.01	Spesen	3'000.00		3'000.00		3'833.25	
3170.02	Verpflegung	12'500.00		4'000.00		8'870.65	
3180.01	Wertberichtigung auf Forderungen	2'000.00		1'500.00		2'281.00	
3181.01	Tatsächliche Forderungsverluste	500.00				1'690.00	
3181.05	Forderungsverluste Ersatzabgaben FW	5'200.00		4'500.00		5'843.80	
3199.05	Ratskredit Kommissionen	1'300.00		1'900.00			
3300.60	Planm. Abschr. Mobilien, Fahrzeug	46'800.00		46'800.00		3'775.00	
3510.01	Einlagen in Spezialfinanzierungen EK					92'762.70	

10 Erfolgsrechnung nach Funktion

		Budget 2025		Budget 2024		Rechnung 2023	
		Aufwand	Ertrag	Aufwand	Ertrag	Aufwand	Ertrag
3612.00	Int. verr. Verwaltungsaufw. mit Spezialfinanzierungen	12'650.00		10'150.00		12'622.60	
3612.17	Verr. Feuerwehrinfrastruktur	87'150.00		87'150.00		87'113.00	
4200.01	Feuerwehersatzabgaben		456'700.00		436'500.00		457'727.65
4240.09	Dienstleistungserträge		20'000.00		20'000.00		24'279.00
4250.01	Verkaufserlöse		30'000.00				22'955.55
4260.05	Rückerstattungen Dritter		1'000.00		7'000.00		19.15
4409.01	Übrige Zinsen von Finanzvermögen		3'750.00		1'650.00		466.50
4612.01	Entsch. von Gemeinden und Gemeindeverbänden						92'762.70
4614.01	Beiträge Gebäudeversicherung		47'000.00		47'000.00		308'698.20
9010.01	Ertragsüberschuss an EK					341'963.90	
9011.01	Aufwandüberschuss SF		58'100.00		37'100.00		
16	Verteidigung	199'050.00	14'000.00	139'050.00	10'350.00	126'792.90	11'534.65
	Nettoaufwand		185'050.00		128'700.00		115'258.25
161	Militärische Verteidigung	52'500.00		11'000.00		9'099.60	
	Nettoaufwand		52'500.00		11'000.00		9'099.60
1610	Militärische Verteidigung	52'500.00		11'000.00		9'099.60	
3132.01	Honorare Dritter	50'000.00		10'000.00		8'174.60	
3144.01	Unterhalt Liegenschaften	1'500.00					
3636.01	Beiträge an private Organisationen	1'000.00		1'000.00		925.00	
162	Zivile Verteidigung	146'550.00	14'000.00	128'050.00	10'350.00	117'693.30	11'534.65
	Nettoaufwand		132'550.00		117'700.00		106'158.65
1620	Zivilschutz	118'500.00	3'600.00	109'800.00	3'600.00	99'097.00	3'877.00
3111.01	Anschaffung Maschinen, Geräte, Fahrzeuge	1'000.00		500.00			
3120.01	Heiz- & Nebenkosten	24'600.00		17'200.00		22'785.10	
3130.01	Dienstleistungen Dritter					4'309.30	
3130.02	Telefongebühren, Kommunikation, Porto	2'000.00		2'000.00		1'978.20	
3132.01	Honorare Dritter	15'000.00		15'000.00			
3134.01	Haftpflicht- und Sachversicherungen	6'250.00		6'000.00		6'090.45	
3144.01	Unterhalt Liegenschaften	18'300.00		20'800.00		17'611.70	
3150.01	Unterhalt Mobiliar, Büromöbel & -geräte	700.00		500.00			
3170.01	Spesen	200.00		200.00			
3612.20	Betriebskosten ZSO Thun plus	45'000.00		42'000.00		40'790.00	
3910.01	Verr. Personalaufwand	5'450.00		5'600.00		5'532.25	
4260.03	Rückerstattung Porti, Tel. u. Diverses						277.00
4611.01	Entschädigungen vom Kanton		3'600.00		3'600.00		3'600.00

10 Erfolgsrechnung nach Funktion

		Budget 2025		Budget 2024		Rechnung 2023	
		Aufwand	Ertrag	Aufwand	Ertrag	Aufwand	Ertrag
1627	Regionaler Führungsstab (RFO)	28'050.00	10'400.00	18'250.00	6'750.00	18'596.30	7'657.65
3000.01	Löhne, Tag- + Sitzungsgelder Behörden/Komm.	8'000.00		6'800.00		11'683.65	
3050.01	Sozialversicherungsbeiträge	250.00		200.00		309.70	
3053.01	Unfallversicherungsbeiträge	50.00				11.45	
3054.01	Familienausgleichskassenbeiträge	100.00		50.00		71.75	
3090.01	Weiterbildung	5'000.00		2'000.00		1'000.00	
3100.01	Büromaterial	500.00		500.00			
3101.01	Betriebs- & Verbrauchsmaterial	400.00		400.00			
3110.01	Anschaffung Büromöbel und Geräte	2'200.00					
3112.01	Anschaffung Dienstkleidung, Wäsche, Vorhänge	2'250.00					
3130.01	Dienstleistungen Dritter	4'000.00		3'000.00		1'525.50	
3130.02	Telefongebühren, Kommunikation, Porto	1'000.00		1'000.00			
3151.01	Unt. Maschinen, Geräte, Fahrzeuge	200.00		200.00			
3170.01	Spesen	200.00		200.00		140.00	
3910.01	Verr. Personalaufwand	3'900.00		3'900.00		3'854.25	
4612.07	Kostenbeitrag EWG Oberhofen		10'400.00		6'750.00		7'657.65
2	Bildung	8'935'300.00	2'852'650.00	7'261'000.00	2'560'300.00	8'805'804.25	5'071'369.00
	Nettoaufwand		6'082'650.00		4'700'700.00		3'734'435.25
21	Obligatorische Schule	8'935'300.00	2'852'650.00	7'261'000.00	2'560'300.00	8'805'804.25	5'071'369.00
	Nettoaufwand		6'082'650.00		4'700'700.00		3'734'435.25
211	Eingangsstufe	544'000.00	82'000.00	576'000.00	100'000.00	544'011.30	101'936.25
	Nettoaufwand		462'000.00		476'000.00		442'075.05
2110	Kindergarten	544'000.00	82'000.00	576'000.00	100'000.00	544'011.30	101'936.25
3632.01	Beiträge an Gemeinden + Gemeindeverbände	544'000.00		576'000.00		544'011.30	
4631.01	Kantonsbeiträge		82'000.00		100'000.00		101'936.25
212	Primarstufe	3'068'000.00	495'000.00	2'642'000.00	565'000.00	2'499'493.45	535'978.25
	Nettoaufwand		2'573'000.00		2'077'000.00		1'963'515.20
2120	Primarstufe	3'068'000.00	495'000.00	2'642'000.00	565'000.00	2'499'493.45	535'978.25
3632.01	Beiträge an Gemeinden + Gemeindeverbände	3'068'000.00		2'642'000.00		2'499'493.45	
4631.01	Kantonsbeiträge		495'000.00		565'000.00		535'978.25
213	Oberstufe	1'909'000.00	360'000.00	1'608'000.00	362'000.00	1'635'560.40	359'180.00
	Nettoaufwand		1'549'000.00		1'246'000.00		1'276'380.40

10 Erfolgsrechnung nach Funktion

		Budget 2025		Budget 2024		Rechnung 2023	
		Aufwand	Ertrag	Aufwand	Ertrag	Aufwand	Ertrag
2130	Sekundarstufe I	1'909'000.00	360'000.00	1'608'000.00	362'000.00	1'635'560.40	359'180.00
3632.01	Beiträge an Gemeinden + Gemeindeverbände	1'909'000.00		1'608'000.00		1'635'560.40	
4631.01	Kantonsbeiträge		360'000.00		362'000.00		359'180.00
214	Musikschulen	170'000.00		170'000.00		163'691.25	
	Nettoaufwand		170'000.00		170'000.00		163'691.25
2140	Musikschule	170'000.00		170'000.00		163'691.25	
3634.01	Beiträge an öffentl. Unternehmungen	170'000.00		170'000.00		163'691.25	
217	Schulliegenschaften	3'165'300.00	1'915'650.00	2'155'000.00	1'533'300.00	3'911'356.20	4'074'274.50
	Nettoaufwand		1'249'650.00		621'700.00		
	Nettoertrag					162'918.30	
2170	Schulliegenschaften	3'165'300.00	1'915'650.00	2'155'000.00	1'533'300.00	2'266'076.70	790'883.65
3010.01	Löhne	466'000.00		470'650.00		149'473.50	
3050.01	Sozialversicherungsbeiträge	30'000.00		30'150.00		9'220.20	
3052.01	Personalversicherungsbeiträge	81'000.00		82'500.00		22'641.70	
3053.01	Unfallversicherungsbeiträge	3'500.00		3'450.00		1'161.60	
3054.01	Familienausgleichskassenbeiträge	7'000.00		7'000.00		2'118.30	
3055.01	Krankentaggeldversicherungsbeiträge	5'100.00		5'150.00		881.60	
3090.01	Weiterbildung	4'000.00		4'000.00		560.05	
3090.02	Ausbildung Lernende	3'900.00		3'900.00			
3091.01	Personalwerbung	8'000.00		8'000.00		3'119.75	
3099.01	Personalaufwendungen	3'600.00		3'000.00		952.75	
3101.01	Betriebs- & Verbrauchsmaterial	50'000.00		39'900.00		9'374.05	
3111.01	Anschaffung Maschinen, Geräte, Fahrzeuge	38'500.00		40'700.00		8'957.60	
3112.01	Anschaffung Dienstkleidung, Wäsche, Vorhänge	3'700.00		3'700.00		2'672.05	
3120.10	Heiz- & Nebenkosten KG Chartreuse	10'100.00		8'000.00		7'590.40	
3120.20	Heiz- & Nebenkosten OSH	146'700.00		118'700.00			
3120.30	Heiz- & Nebenkosten SH Eichbühl	33'750.00		40'250.00		36'139.35	
3120.40	Heiz- & Nebenkosten KG Haberzelg	13'900.00		11'950.00		10'477.75	
3120.50	Heiz- & Nebenkosten Dorfschulhaus	12'500.00		12'250.00		9'608.65	
3130.02	Telefongebühren, Kommunikation, Porto	400.00		2'450.00		290.80	
3133.01	Informatik-Nutzungsaufwand	150.00		150.00		954.00	
3134.01	Haftpflicht- und Sachversicherungen	29'700.00		24'400.00		15'463.90	
3137.01	Motorfahrzeugsteuern, Liegenschaftssteuern	600.00		550.00			
3144.01	Unterhalt Liegenschaften	18'500.00		32'000.00		637.90	
3144.10	Unterhalt Liegenschaft KG Chartreuse	9'200.00		8'300.00		5'583.40	

10 Erfolgsrechnung nach Funktion

		Budget 2025		Budget 2024		Rechnung 2023	
		Aufwand	Ertrag	Aufwand	Ertrag	Aufwand	Ertrag
3144.20	Unterhalt Liegenschaft OSH Schulhäuser	110'600.00		64'700.00			
3144.21	Unterhalt Liegenschaft OSH Turnhalle	92'100.00		65'200.00			
3144.25	Unterhalt Liegenschaft OSH Umgebung	61'800.00		61'600.00			
3144.30	Unterhalt Liegenschaft SH Eichbühl	805'500.00		103'050.00		27'900.65	
3144.40	Unterhalt Liegenschaft KG Haberzelg	18'000.00		13'800.00		4'582.30	
3144.50	Unterhalt Liegenschaft Dorfschulhaus	27'100.00		19'400.00		6'239.65	
3151.01	Unt. Maschinen, Geräte, Fahrzeuge	12'600.00		10'100.00		656.15	
3160.01	Miet- und Pachtzinse	1'200.00		1'200.00			
3170.01	Spesen	700.00		700.00			
3300.40	Planm. Abschr. Hochbauten VV	89'300.00		62'500.00		68'326.15	
3300.60	Planm. Abschr. Mobilien, Fahrzeug	25'000.00		31'950.00		24'953.00	
3660.20	Planmässige Abschreibungen Inv. Gde.+Gde.verb.	883'600.00		698'450.00		272'835.95	
3893.02	Einlage SF Investitionen Oberstufenschule					1'499'908.90	
3910.01	Verr. Personalaufwand	45'000.00		48'250.00		62'794.65	
3910.23	Verr. Benützungsgebühren OSH - Anteil Kunstrasen	13'000.00		13'000.00			
4240.01	Benützungsgebühren		43'000.00		43'000.00		
4260.05	Rückerstattungen Dritter		100.00		100.00		
4470.01	Pacht- + Mietzinse VV		35'900.00		10'750.00		
4470.10	Mieteinnahmen KG Chartreuse						1'224.00
4470.30	Mieteinnahmen Schulhaus Eichbühl						12'770.00
4479.01	übr. Erträge Liegenschaften VV		1'300.00		1'300.00		1'684.10
4612.01	Entsch. von Gemeinden und Gemeindeverbänden		1'767'000.00		1'416'000.00		721'510.20
4910.01	Int. verr. von Dienstleistungen		49'750.00		40'850.00		53'695.35
4910.22	Verrechneter Personalaufwand OSH - Kunstrasen		18'600.00		21'300.00		
2172	OSH Kostenteiler SV					1'645'279.50	3'283'390.85
3010.01	Löhne					243'090.00	
3050.01	Sozialversicherungsbeiträge					20'057.80	
3052.01	Personalversicherungsbeiträge					62'516.75	
3053.01	Unfallversicherungsbeiträge					2'464.35	
3054.01	Familienausgleichskassenbeiträge					4'155.95	
3055.01	Krankentaggeldversicherungsbeiträge					2'612.10	
3090.01	Weiterbildung					620.05	
3090.02	Ausbildung Lernende					2'083.20	
3099.01	Personalaufwendungen					2'555.30	
3101.01	Betriebs- & Verbrauchsmaterial					45'505.60	
3111.01	Anschaffung Maschinen, Geräte, Fahrzeuge					18'112.55	
3112.01	Anschaffung Dienstkleidung, Wäsche, Vorhänge					1'901.10	
3120.01	Heiz- & Nebenkosten					145'774.10	
3130.01	Dienstleistungen Dritter					2'045.65	

10 Erfolgsrechnung nach Funktion

		Budget 2025		Budget 2024		Rechnung 2023	
		Aufwand	Ertrag	Aufwand	Ertrag	Aufwand	Ertrag
3130.02	Telefongebühren, Kommunikation, Porto					1'621.90	
3134.01	Haftpflicht- und Sachversicherungen					11'422.60	
3137.01	Motorfahrzeugsteuern, Liegenschaftssteuern					573.65	
3144.20	Unterhalt Liegenschaft OSH Schulhäuser					48'575.75	
3144.21	Unterhalt Liegenschaft OSH Turnhalle					49'786.85	
3151.01	Unt. Maschinen, Geräte, Fahrzeuge					8'448.15	
3160.01	Miet- und Pachtzinse					1'200.00	
3170.01	Spesen					193.20	
3632.01	Beiträge an Gemeinden + Gemeindeverbände					898'410.45	
3910.01	Verr. Personalaufwand					58'552.45	
3910.23	Verr. Benützungsgebühren OSH - Anteil Kunstrasen					13'000.00	
4240.01	Benützungsgebühren						41'949.65
4260.02	Rückerstattung Versicherungsleistungen						3'036.10
4470.01	Pacht- + Mietzinse VV						1'440.00
4612.01	Entsch. von Gemeinden und Gemeindeverbänden						745'233.00
4893.21	Entnahme SF WE Liegenschaftsunterhalt OSH						2'400'819.35
4910.01	Int. verr. von Dienstleistungen						72'315.95
4910.22	Verrechneter Personalaufwand OSH - Kunstrasen						18'596.80
	Tagesbetreuung	79'000.00		110'000.00		51'691.65	
	Nettoaufwand		79'000.00		110'000.00		51'691.65
2180	Tagesbetreuung	79'000.00		110'000.00		51'691.65	
3632.01	Beiträge an Gemeinden + Gemeindeverbände	79'000.00		110'000.00		51'691.65	
3	Kultur, Sport und Freizeit, Kirche	1'385'200.00	186'600.00	1'737'900.00	549'350.00	1'238'859.05	582'693.50
	Nettoaufwand		1'198'600.00		1'188'550.00		656'165.55
31	Kulturerbe	25'250.00		18'250.00		15'545.90	
	Nettoaufwand		25'250.00		18'250.00		15'545.90
311	Museen und bildende Kunst	25'250.00		18'250.00		15'545.90	
	Nettoaufwand		25'250.00		18'250.00		15'545.90
3110	Museen und bildende Kunst	25'250.00		18'250.00		15'545.90	
3000.01	Löhne, Tag- + Sitzungsgelder Behörden/Komm.	1'000.00		1'000.00		385.00	
3010.01	Löhne	15'000.00		11'000.00		14'296.20	
3050.01	Sozialversicherungsbeiträge			20.00			
3053.01	Unfallversicherungsbeiträge	50.00		20.00		26.60	
3054.01	Familienausgleichskassenbeiträge			10.00			

10 Erfolgsrechnung nach Funktion

		Budget 2025		Budget 2024		Rechnung 2023	
		Aufwand	Ertrag	Aufwand	Ertrag	Aufwand	Ertrag
3103.02	Anschaffungen Sammlung "alt Hilterfingen - Hünibach"	6'000.00		6'000.00		780.00	
3130.01	Dienstleistungen Dritter	3'000.00					
3170.01	Spesen	200.00		200.00		58.10	
32	Kultur, übrige	275'300.00	22'000.00	298'500.00	22'500.00	222'681.45	22'324.60
	Nettoaufwand		253'300.00		276'000.00		200'356.85
321	Bibliotheken	144'850.00	19'000.00	142'300.00	19'500.00	140'734.70	18'884.95
	Nettoaufwand		125'850.00		122'800.00		121'849.75
3210	Bibliotheken	144'850.00	19'000.00	142'300.00	19'500.00	140'734.70	18'884.95
3000.01	Löhne, Tag- + Sitzungsgelder Behörden/Komm.	250.00		250.00		140.00	
3010.01	Löhne	74'000.00		73'700.00		72'526.35	
3050.01	Sozialversicherungsbeiträge	4'800.00		4'800.00		5'890.95	
3052.01	Personalversicherungsbeiträge	27'500.00		25'900.00		22'372.00	
3053.01	Unfallversicherungsbeiträge	550.00		550.00		527.95	
3054.01	Familienausgleichskassenbeiträge	1'150.00		1'100.00		1'184.25	
3055.01	Krankentaggeldversicherungsbeiträge	650.00		500.00		417.70	
3090.01	Weiterbildung	500.00		500.00		395.40	
3099.01	Personalaufwendungen	400.00		200.00		192.00	
3100.01	Büromaterial	2'600.00		2'600.00		2'467.00	
3103.01	Anschaffung und Miete von Medien	18'000.00		18'000.00		14'868.40	
3103.04	Fachliteratur, Zeitschriften	1'150.00		1'000.00		1'136.45	
3110.01	Anschaffung Büromöbel und Geräte	200.00		500.00		6'304.75	
3130.01	Dienstleistungen Dritter	4'300.00		4'000.00		4'040.00	
3130.02	Telefongebühren, Kommunikation, Porto	300.00		300.00		200.00	
3130.06	Post-,Bank-,Betreibungs-, Kommissionsgebühren	100.00		50.00		55.70	
3130.27	Mitgliederbeiträge	1'200.00		1'200.00		365.00	
3134.01	Haftpflicht- und Sachversicherungen	900.00		850.00		875.10	
3150.01	Unterhalt Mobiliar, Büromöbel & -geräte	4'600.00		4'600.00		4'939.10	
3170.01	Spesen	1'700.00		1'700.00		1'836.60	
4240.10	Lesegebühren		11'000.00		11'500.00		10'659.95
4250.01	Verkaufserlöse		500.00		500.00		725.00
4632.02	Betriebskostenbeitrag Schulverband		4'500.00		4'500.00		4'500.00
4632.03	Betriebskostenbeitrag Gemeinde Oberhofen		3'000.00		3'000.00		3'000.00
322	Musik und Theater	13'800.00		13'800.00		11'600.00	
	Nettoaufwand		13'800.00		13'800.00		11'600.00
3220	Musik und Theater	13'800.00		13'800.00		11'600.00	

10 Erfolgsrechnung nach Funktion

		Budget 2025		Budget 2024		Rechnung 2023	
		Aufwand	Ertrag	Aufwand	Ertrag	Aufwand	Ertrag
3636.01	Beiträge an private Organisationen	13'800.00		13'800.00		11'600.00	
329	Kultur	116'650.00	3'000.00	142'400.00	3'000.00	70'346.75	3'439.65
	Nettoaufwand		113'650.00		139'400.00		66'907.10
3290	Übrige Kultur	116'650.00	3'000.00	142'400.00	3'000.00	70'346.75	3'439.65
3000.01	Löhne, Tag- + Sitzungsgelder Behörden/Komm.	5'000.00		5'000.00			
3130.27	Mitgliederbeiträge	2'050.00		2'150.00		1'830.00	
3199.03	Ratskredit Gemeinderat Kulturbereich	25'000.00		55'000.00		8'003.60	
3199.04	Gemeindeanlässe	38'850.00		31'350.00		18'871.15	
3632.01	Beiträge an Gemeinden + Gemeindeverbände	27'150.00		27'150.00		26'122.00	
3636.01	Beiträge an private Organisationen	18'600.00		21'750.00		15'520.00	
4260.03	Rückerstattung Porti, Tel. u. Diverses		3'000.00		3'000.00		3'439.65
33	Medien			345'900.00	345'900.00	351'376.95	351'376.95
332	Massenmedien			345'900.00	345'900.00	351'376.95	351'376.95
3321	Kabelfernsehen			345'900.00	345'900.00	351'376.95	351'376.95
3120.01	Heiz- & Nebenkosten			12'000.00		11'385.45	
3130.01	Dienstleistungen Dritter			1'000.00		1'030.50	
3130.27	Mitgliederbeiträge			1'300.00			
3300.30	Planm. Abschreibungen übrige Tiefbauten			3'100.00		3'102.00	
3612.00	Int. verr. Verwaltungsaufw. mit Spezialfinanzierungen			30'500.00		44'550.00	
3635.01	Servicevertrag			70'000.00		65'522.05	
3635.02	Reparaturen			40'000.00		126'806.65	
3635.03	Bau Neuanlagen			50'000.00			
3635.04	Impulsgebühren, Dienstleistungen			100'000.00		62'000.80	
3635.05	Urheberrechtsgebühren			32'000.00		31'363.30	
3635.06	Entschädigung Netzbetreuung			6'000.00		5'616.20	
4240.01	Benützungsgebühren				260'000.00		237'305.80
4240.02	Übrige Erträge				55'000.00		63'629.66
4240.50	Anschlussgebühren				1'000.00		1'600.00
4260.04	Plombierungsgebühren				3'000.00		3'200.00
4409.01	Übrige Zinsen von Finanzvermögen				2'300.00		915.00
9011.01	Aufwandüberschuss SF				24'600.00		44'726.49
34	Sport und Freizeit	1'084'650.00	164'600.00	1'075'250.00	180'950.00	649'254.75	208'991.95
	Nettoaufwand		920'050.00		894'300.00		440'262.80

10 Erfolgsrechnung nach Funktion

		Budget 2025		Budget 2024		Rechnung 2023	
		Aufwand	Ertrag	Aufwand	Ertrag	Aufwand	Ertrag
341	Sport	566'350.00	107'200.00	572'500.00	128'950.00	221'121.25	112'664.90
	Nettoaufwand		459'150.00		443'550.00		108'456.35
3411	Beiträge an Sportvereine und Anlagen	15'600.00		15'650.00		12'410.00	
3130.27	Mitgliederbeiträge	100.00		100.00		100.00	
3632.01	Beiträge an Gemeinden + Gemeindeverbände	1'000.00		1'000.00		1'000.00	
3636.01	Beiträge an private Organisationen	14'500.00		14'550.00		11'310.00	
3412	Strandbad Hünegg	400'550.00	22'000.00	388'200.00	22'500.00	68'585.80	26'307.00
3101.01	Betriebs- & Verbrauchsmaterial	5'000.00		1'000.00			
3111.01	Anschaffung Maschinen, Geräte, Fahrzeuge	3'800.00		2'800.00			
3120.01	Heiz- & Nebenkosten	14'800.00		15'100.00		12'514.00	
3130.01	Dienstleistungen Dritter	28'000.00		28'000.00		26'000.00	
3130.02	Telefongebühren, Kommunikation, Porto	1'600.00		1'400.00		993.60	
3130.27	Mitgliederbeiträge	300.00		300.00			
3134.01	Haftpflicht- und Sachversicherungen	1'000.00		850.00		856.65	
3144.01	Unterhalt Liegenschaften	312'200.00		326'400.00		18'208.30	
3300.40	Planm. Abschr. Hochbauten VV	23'500.00					
3631.01	Kantonsgebühren	5'750.00		6'050.00		5'463.20	
3910.01	Verr. Personalaufwand	4'600.00		6'300.00		4'550.05	
4470.01	Pacht- + Mietzinse VV		16'000.00		16'000.00		20'829.40
4479.01	übr. Erträge Liegenschaften VV		6'000.00		6'500.00		5'477.60
3413	SF Bootshafen	72'200.00	72'200.00	93'450.00	93'450.00	73'357.90	73'357.90
3120.01	Heiz- & Nebenkosten	3'000.00		3'000.00		2'603.70	
3134.01	Haftpflicht- und Sachversicherungen	1'050.00		1'000.00		923.65	
3143.01	Unterhalt übrige Tiefbauten	25'000.00		66'000.00		5'022.00	
3160.02	Miet- und Pachtzinse Hafen Hünegg AG	7'500.00		8'000.00		7'359.00	
3611.01	Kantonsgebühr	9'900.00		9'900.00		9'748.20	
3612.00	Int. verr. Verwaltungsaufw. mit Spezialfinanzierungen	7'100.00		5'550.00		7'020.15	
4260.05	Rückerstattungen Dritter		3'700.00		3'700.00		3'707.90
4470.03	Mietzinse Bootsplätze		68'500.00		68'000.00		69'650.00
9010.01	Ertragsüberschuss an EK	18'650.00				40'681.20	
9011.01	Aufwandüberschuss SF				21'750.00		
3414	Kunstrasenspielfeld OSH	34'600.00	13'000.00	31'800.00	13'000.00	23'367.55	13'000.00
3101.01	Betriebs- & Verbrauchsmaterial	3'000.00		1'000.00		996.50	
3130.01	Dienstleistungen Dritter	6'000.00		6'000.00		3'774.25	
3143.01	Unterhalt übrige Tiefbauten	7'000.00		3'500.00			
3910.22	Verr. Personalaufwand OSH - Kunstrasen	18'600.00		21'300.00		18'596.80	

10 Erfolgsrechnung nach Funktion

		Budget 2025		Budget 2024		Rechnung 2023	
		Aufwand	Ertrag	Aufwand	Ertrag	Aufwand	Ertrag
4910.23	Verr. Benützungsgeb. OSH - Anteil Kunstrasen		13'000.00		13'000.00		13'000.00
3415	Hallenbad Oberhofen	43'400.00		43'400.00		43'400.00	
3660.40	Planm. Abschr. Investitinsb. öff. Unternehmungen	43'400.00		43'400.00		43'400.00	
342	Freizeit- & Parkanlagen	518'300.00	57'400.00	502'750.00	52'000.00	428'133.50	96'327.05
	Nettoaufwand		460'900.00		450'750.00		331'806.45
3420	Freizeit - Parkanlagen	518'300.00	57'400.00	502'750.00	52'000.00	428'133.50	96'327.05
3101.01	Betriebs- & Verbrauchsmaterial	6'200.00		3'200.00		331.80	
3101.13	Betriebs- & Verbrauchsmat. Hüneggpark	1'000.00		1'000.00		1'571.55	
3111.01	Anschaffung Maschinen, Geräte, Fahrzeuge			2'000.00		20'923.85	
3120.01	Heiz- & Nebenkosten	20'150.00		14'300.00		11'420.80	
3130.01	Dienstleistungen Dritter	2'300.00		2'000.00		1'987.95	
3130.27	Mitgliederbeiträge	1'000.00		1'000.00		818.80	
3134.01	Haftpflicht- und Sachversicherungen	1'150.00		2'000.00		2'357.80	
3140.01	Unterhalt an Grundstücken	53'500.00		32'000.00		45'151.75	
3140.02	Unterhalt Promenaden und Strandwege	126'700.00		131'000.00		119'611.00	
3140.03	Unterhalt Wald- & Wanderwege	65'100.00		93'000.00		57'519.00	
3140.10	Unterhalt Hüneggpark	55'900.00		55'300.00		44'133.70	
3144.01	Unterhalt Liegenschaften	10'850.00		5'300.00		12'313.60	
3161.10	Miete Geräte und Masch. Hüneggpark	1'500.00				1'222.20	
3300.20	Planm. Abschr. Wasserbau	2'050.00		2'050.00		2'026.00	
3300.40	Planm. Abschr. Hochbauten VV	50'750.00		49'500.00		21'746.25	
3300.60	Planm. Abschr. Mobilien, Fahrzeug	7'850.00		6'900.00		7'838.05	
3631.01	Kantonsgebühren	950.00		950.00		828.00	
3632.01	Beiträge an Gemeinden + Gemeindeverbände	5'000.00		5'000.00		5'000.00	
3636.01	Beiträge an private Organisationen	35'000.00		35'000.00			
3910.01	Verr. Personalaufwand	71'350.00		61'250.00		71'331.40	
4260.05	Rückerstattungen Dritter		3'000.00		100.00		5'896.15
4470.01	Pacht- + Mietzinse VV		46'000.00		46'000.00		79'540.65
4479.01	übr. Erträge Liegenschaften VV		3'400.00		2'300.00		3'895.00
4631.01	Kantonsbeiträge		5'000.00		3'600.00		6'995.25
4	Gesundheit	1'400.00		1'400.00		1'400.00	
	Nettoaufwand		1'400.00		1'400.00		1'400.00
42	Ambulante Krankenpflege	500.00		500.00		500.00	
	Nettoaufwand		500.00		500.00		500.00

10 Erfolgsrechnung nach Funktion

		Budget 2025		Budget 2024		Rechnung 2023	
		Aufwand	Ertrag	Aufwand	Ertrag	Aufwand	Ertrag
421	Ambulante Krankenpflege	500.00		500.00		500.00	
	Nettoaufwand		500.00		500.00		500.00
4210	Ambulante Krankenpflege	500.00		500.00		500.00	
3130.27	Mitgliederbeiträge	500.00		500.00		500.00	
43	Gesundheit	900.00		900.00		900.00	
	Nettoaufwand		900.00		900.00		900.00
432	Krankheitsbekämpfung, übrige	100.00		100.00		100.00	
	Nettoaufwand		100.00		100.00		100.00
4320	Krankheitsbekämpfung, übrige	100.00		100.00		100.00	
3130.27	Mitgliederbeiträge	100.00		100.00		100.00	
434	Lebensmittelkontrolle	800.00		800.00		800.00	
	Nettoaufwand		800.00		800.00		800.00
4340	Lebensmittelkontrolle	800.00		800.00		800.00	
3632.01	Beiträge an Gemeinden + Gemeindeverbände	800.00		800.00		800.00	
5	Soziale Sicherheit	4'080'500.00	88'500.00	3'844'050.00	130'500.00	3'682'570.20	132'580.55
	Nettoaufwand		3'992'000.00		3'713'550.00		3'549'989.65
53	Alter + Hinterlassene	1'085'200.00		1'007'200.00		1'054'446.70	
	Nettoaufwand		1'085'200.00		1'007'200.00		1'054'446.70
531	Alters- und Hinterlassenenversicherung AHV	75'000.00		74'500.00		72'133.00	
	Nettoaufwand		75'000.00		74'500.00		72'133.00
5310	Alters- u.Hinterlassenenversicherung AHV	75'000.00		74'500.00		72'133.00	
3632.01	Beiträge an Gemeinden + Gemeindeverbände	75'000.00		74'500.00		72'133.00	
532	Ergänzungsleistungen AHV / IV	998'000.00		920'500.00		931'251.00	
	Nettoaufwand		998'000.00		920'500.00		931'251.00
5320	Ergänzungsleistungen AHV / IV	998'000.00		920'500.00		931'251.00	
3631.05	LA Sozialversicherungen EL	998'000.00		920'500.00		931'251.00	
534	Wohnen im Alter					37'924.70	

10 Erfolgsrechnung nach Funktion

		Budget 2025		Budget 2024		Rechnung 2023	
		Aufwand	Ertrag	Aufwand	Ertrag	Aufwand	Ertrag
	Nettoaufwand						37'924.70
5340	Wohnen im Alter					37'924.70	
3940.01	Int. Ver. kalk. Zinsen und Finanzaufwand					37'924.70	
535	Leistungen an das Alter	12'200.00		12'200.00		13'138.00	
	Nettoaufwand		12'200.00		12'200.00		13'138.00
5350	Leistungen an das Alter	12'200.00		12'200.00		13'138.00	
3632.01	Beiträge an Gemeinden + Gemeindeverbände	12'000.00		12'000.00		11'938.00	
3635.10	Beiträge an priv. Unternehmungen					1'000.00	
3636.01	Beiträge an private Organisationen	200.00		200.00		200.00	
54	Familie und Jugend	149'500.00	88'500.00	206'000.00	130'500.00	176'448.40	132'580.55
	Nettoaufwand		61'000.00		75'500.00		43'867.85
541	Familienzulagen	20'500.00		20'500.00		16'549.00	
	Nettoaufwand		20'500.00		20'500.00		16'549.00
5410	Familienzulagen	20'500.00		20'500.00		16'549.00	
3631.02	LA Familienzulagen Nichterwerbstätige	20'500.00		20'500.00		16'549.00	
544	Jugendschutz	10'700.00		11'200.00		9'962.65	
	Nettoaufwand		10'700.00		11'200.00		9'962.65
5440	Jugendschutz allgemein	10'700.00		11'200.00		9'962.65	
3632.01	Beiträge an Gemeinden + Gemeindeverbände	8'500.00		9'000.00		7'923.65	
3636.01	Beiträge an private Organisationen	2'200.00		2'200.00		2'039.00	
545	Leistungen an Familien	118'300.00	88'500.00	174'300.00	130'500.00	149'936.75	132'580.55
	Nettoaufwand		29'800.00		43'800.00		17'356.20
5451	Kinderkrippen und Kinderhorte	118'050.00	88'500.00	174'050.00	130'500.00	149'686.75	132'580.55
3130.27	Mitgliederbeiträge	50.00		50.00		50.00	
3637.01	Beiträge an private Haushalte	118'000.00		174'000.00		149'636.75	
4611.01	Entschädigungen vom Kanton		88'500.00		130'500.00		132'580.55
5458	Tageselternverein	250.00		250.00		250.00	
3130.27	Mitgliederbeiträge	250.00		250.00		250.00	

10 Erfolgsrechnung nach Funktion

		Budget 2025		Budget 2024		Rechnung 2023	
		Aufwand	Ertrag	Aufwand	Ertrag	Aufwand	Ertrag
57	Sozialhilfe und Asylwesen	2'842'300.00		2'626'850.00		2'450'375.10	
	Nettoaufwand		2'842'300.00		2'626'850.00		2'450'375.10
579	Sozialhilfe	2'842'300.00		2'626'850.00		2'450'375.10	
	Nettoaufwand		2'842'300.00		2'626'850.00		2'450'375.10
5796	Regionaler Sozialdienst	322'300.00		315'850.00		337'320.20	
3612.08	Regionaler Sozialdienst Oberhofen	322'300.00		315'850.00		337'320.20	
5799	Lastenausgleich Sozialhilfe	2'520'000.00		2'311'000.00		2'113'054.90	
3611.04	Gemeindeanteil Lastenausgleich Sozialhilfe	2'520'000.00		2'311'000.00		2'113'054.90	
59	Hilfsaktionen Sozialhilfe	3'500.00		4'000.00		1'300.00	
	Nettoaufwand		3'500.00		4'000.00		1'300.00
592	Hilfsaktionen im Inland	2'500.00		2'500.00			
	Nettoaufwand		2'500.00		2'500.00		
5920	Hilfsaktionen im Inland	2'500.00		2'500.00			
3636.01	Beiträge an private Organisationen	2'500.00		2'500.00			
593	Hilfsaktionen im Ausland	1'000.00		1'500.00		1'300.00	
	Nettoaufwand		1'000.00		1'500.00		1'300.00
5930	Hilfsaktionen im Ausland	1'000.00		1'500.00		1'300.00	
3638.01	Beiträge an das Ausland	1'000.00		1'500.00		1'300.00	
6	Verkehr und Nachrichtenübermittlung	2'260'950.00	541'800.00	2'187'900.00	505'350.00	1'968'202.91	572'231.19
	Nettoaufwand		1'719'150.00		1'682'550.00		1'395'971.72
61	Strassenverkehr	1'567'850.00	494'300.00	1'507'750.00	455'350.00	1'337'909.16	514'595.19
	Nettoaufwand		1'073'550.00		1'052'400.00		823'313.97
615	Gemeindestrassen	1'567'850.00	494'300.00	1'507'750.00	455'350.00	1'337'909.16	514'595.19
	Nettoaufwand		1'073'550.00		1'052'400.00		823'313.97
6150	Gemeindestrassen	1'266'700.00	193'150.00	1'226'850.00	174'450.00	1'030'980.72	207'666.75
3010.01	Löhne	491'000.00		488'000.00		432'898.95	
3010.09	Versicherungstaggelder					-73'143.55	
3050.01	Sozialversicherungsbeiträge	31'000.00		30'900.00		23'967.10	

10 Erfolgsrechnung nach Funktion

		Budget 2025		Budget 2024		Rechnung 2023	
		Aufwand	Ertrag	Aufwand	Ertrag	Aufwand	Ertrag
3052.01	Personalversicherungsbeiträge	108'000.00		127'000.00		54'149.60	
3053.01	Unfallversicherungsbeiträge	9'200.00		9'200.00		7'591.55	
3054.01	Familienausgleichskassenbeiträge	7'200.00		7'150.00		5'553.15	
3055.01	Krankentaggeldversicherungsbeiträge	5'300.00		5'250.00		4'071.35	
3090.01	Weiterbildung	5'000.00		5'000.00		2'300.15	
3091.01	Personalwerbung					3'355.90	
3099.01	Personalaufwendungen	1'800.00		1'800.00		1'600.00	
3101.01	Betriebs- & Verbrauchsmaterial	40'200.00		40'700.00		27'533.30	
3111.01	Anschaffung Maschinen, Geräte, Fahrzeuge	11'000.00		11'000.00		32'840.50	
3112.01	Anschaffung Dienstkleidung, Wäsche, Vorhänge	3'600.00		3'600.00		4'634.75	
3120.03	Strom Strassenbeleuchtung	13'000.00		11'000.00		10'698.00	
3130.01	Dienstleistungen Dritter	27'000.00		27'000.00		22'505.65	
3130.02	Telefongebühren, Kommunikation, Porto	2'100.00		2'000.00		1'967.90	
3130.27	Mitgliederbeiträge	2'200.00		2'200.00		2'117.40	
3133.01	Informatik-Nutzungsaufwand	18'500.00		16'300.00		14'393.30	
3134.01	Haftpflicht- und Sachversicherungen	4'250.00		4'500.00		3'949.80	
3137.01	Motorfahrzeugsteuern, Liegenschaftssteuern	5'000.00		5'000.00		4'856.85	
3141.01	Unterhalt Strassen/Verkehrswege	246'500.00		231'500.00		248'981.57	
3151.01	Unt. Maschinen, Geräte, Fahrzeuge	31'500.00		23'000.00		37'077.15	
3158.01	Unterhalt und Support Informatik	3'000.00		3'000.00		1'857.80	
3161.02	Miete von Geräten und Maschinen	24'000.00		24'000.00		20'463.85	
3170.01	Spesen	1'000.00		500.00		792.30	
3300.10	Planm. Abschr. Strassen / Verkehrswege VV	123'700.00		95'600.00		82'322.40	
3300.60	Planm. Abschr. Mobilien, Fahrzeug	21'650.00		21'650.00		21'644.00	
3910.01	Verr. Personalaufwand	30'000.00		30'000.00		30'000.00	
4240.03	Dienstleistungserträge Werkhof		5'000.00		7'000.00		4'580.75
4260.03	Rückerstattung Porti, Tel. u. Diverses				500.00		615.10
4260.05	Rückerstattungen Dritter		500.00		2'500.00		12.60
4611.01	Entschädigungen vom Kanton		1'500.00		1'500.00		1'512.10
4612.00	Int. verr. Verwaltungsaufw. mit Spezialfinanzierungen		77'500.00		65'100.00		77'350.40
4893.21	Entnahme SF WE Liegenschaftsunterhalt OSH						14'431.10
4910.01	Int. verr. von Dienstleistungen		108'650.00		97'850.00		109'164.70
6154	SF Instandsetzung und Grabenaufbrüche	18'000.00	18'000.00	18'000.00	18'000.00	21'401.65	21'401.65
3141.01	Unterhalt Strassen/Verkehrswege	18'000.00		18'000.00		21'401.65	
4240.01	Benützungsgebühren		18'000.00		18'000.00		15'962.75
9011.01	Aufwandüberschuss SF						5'438.90
6155	Parkplätze	213'000.00	213'000.00	198'000.00	198'000.00	221'013.75	221'013.75
3130.01	Dienstleistungen Dritter	10'000.00		10'000.00		6'783.45	

10 Erfolgsrechnung nach Funktion

		Budget 2025		Budget 2024		Rechnung 2023	
		Aufwand	Ertrag	Aufwand	Ertrag	Aufwand	Ertrag
3130.06	Post-,Bank-,Betreibungs-, Kommissionsgebühren	2'500.00		1'500.00		2'423.81	
3130.09	Rücknahme von Parkkarten	1'200.00		1'000.00		1'530.00	
3130.16	Dienstleitungen Dritter, Securitas	33'000.00		29'000.00		32'591.90	
3141.01	Unterhalt Strassen/Verkehrswege	21'000.00		21'000.00		950.05	
3151.01	Unt. Maschinen, Geräte, Fahrzeuge	10'000.00		10'000.00		10'465.35	
3160.01	Miet- und Pachtzinse	1'450.00		1'450.00		1'440.00	
3300.40	Planm. Abschr. Hochbauten VV	6'000.00		6'000.00		5'966.00	
3300.60	Planm. Abschr. Mobilien, Fahrzeug	15'250.00		15'250.00		15'207.00	
3409.02	Übrige Passivzinsen	10'350.00		5'750.00		2'290.80	
3612.00	Int. verr. Verwaltungsaufw. mit Spezialfinanzierungen	88'850.00		85'350.00		82'262.39	
4240.01	Benützungsgebühren		190'000.00		175'000.00		197'946.80
4270.01	Bussen		23'000.00		23'000.00		23'066.95
9010.01	Ertragsüberschuss an EK	13'400.00		11'700.00		59'103.00	
6157	Parkierungsanlage Eichgütli (MwStpflichtig)	70'150.00	70'150.00	64'900.00	64'900.00	64'513.04	64'513.04
3120.01	Heiz- & Nebenkosten	2'600.00		2'500.00		2'146.70	
3130.01	Dienstleistungen Dritter	5'000.00		5'000.00		4'919.85	
3130.02	Telefongebühren, Kommunikation, Porto	1'200.00		850.00		1'057.40	
3130.06	Post-,Bank-,Betreibungs-, Kommissionsgebühren	450.00		300.00		369.59	
3134.01	Haftpflicht- und Sachversicherungen	2'800.00		2'350.00		2'520.90	
3144.01	Unterhalt Liegenschaften	1'200.00		1'000.00		610.00	
3300.40	Planm. Abschr. Hochbauten VV	54'000.00		50'000.00		50'032.60	
3300.60	Planm. Abschr. Mobilien, Fahrzeug	2'900.00		2'900.00		2'856.00	
4240.01	Benützungsgebühren		11'000.00		10'000.00		11'836.35
4270.01	Bussen		4'550.00		4'500.00		4'673.05
4470.01	Pacht- + Mietzinse VV		200.00		-100.00		185.70
4612.00	Int. verr. Verwaltungsaufw. mit Spezialfinanzierungen		54'400.00		50'500.00		47'817.94
62	Öffentlicher Verkehr	693'100.00	47'500.00	680'150.00	50'000.00	630'293.75	57'636.00
	Nettoaufwand		645'600.00		630'150.00		572'657.75
622	Regionalverkehr	31'700.00		11'750.00		4'074.75	
	Nettoaufwand		31'700.00		11'750.00		4'074.75
6220	Regionalverkehr	31'700.00		11'750.00		4'074.75	
3632.01	Beiträge an Gemeinden + Gemeindeverbände	7'300.00		7'350.00			
3636.01	Beiträge an private Organisationen	24'400.00		4'400.00		4'074.75	
629	Öffentlicher Verkehr	661'400.00	47'500.00	668'400.00	50'000.00	626'219.00	57'636.00
	Nettoaufwand		613'900.00		618'400.00		568'583.00

10 Erfolgsrechnung nach Funktion

		Budget 2025		Budget 2024		Rechnung 2023	
		Aufwand	Ertrag	Aufwand	Ertrag	Aufwand	Ertrag
6290	Öffentlicher Verkehr	46'400.00	47'500.00	51'400.00	50'000.00	63'371.00	57'636.00
3130.17	Generalabonnemente SBB	45'000.00		50'000.00		56'000.00	
3632.01	Beiträge an Gemeinden + Gemeindeverbände					6'360.00	
3637.01	Beiträge an private Haushalte	1'400.00		1'400.00		1'011.00	
4250.01	Verkaufserlöse		47'500.00		50'000.00		57'636.00
6291	Gemeindeanteil Öffentlicher Verkehr	615'000.00		617'000.00		562'848.00	
3631.03	LA öffentlicher Verkehr	615'000.00		617'000.00		562'848.00	
7	Umweltschutz und Raumordnung	3'576'300.00	3'097'650.00	3'421'850.00	3'042'850.00	3'214'180.16	2'876'946.71
	Nettoaufwand		478'650.00		379'000.00		337'233.45
71	Wasserversorgung	1'049'650.00	1'049'650.00	942'250.00	942'250.00	963'200.15	963'200.15
710	Wasserversorgung	1'049'650.00	1'049'650.00	942'250.00	942'250.00	963'200.15	963'200.15
7101	Wasserversorgung	1'049'650.00	1'049'650.00	942'250.00	942'250.00	963'200.15	963'200.15
3090.01	Weiterbildung	2'000.00		2'000.00			
3101.01	Betriebs- & Verbrauchsmaterial	800.00		1'000.00		28.20	
3111.01	Anschaffung Maschinen, Geräte, Fahrzeuge	4'000.00		500.00		9'740.45	
3111.02	Anschaffung Wasseruhren	3'000.00		3'000.00		365.00	
3120.01	Heiz- & Nebenkosten	9'100.00		6'000.00		4'694.75	
3130.01	Dienstleistungen Dritter	76'000.00		94'000.00		71'559.50	
3130.02	Telefongebühren, Kommunikation, Porto	6'200.00		4'100.00		5'682.60	
3130.27	Mitgliederbeiträge	1'600.00		1'600.00		1'550.05	
3134.01	Haftpflicht- und Sachversicherungen	3'850.00		3'350.00		3'338.45	
3143.01	Unterhalt übrige Tiefbauten	170'000.00		105'000.00		204'733.35	
3143.08	Werterhaltender Unterhalt (WE-Fonds-finanziert)	111'000.00		129'000.00		85'965.50	
3150.01	Unterhalt Mobiliar, Büromöbel & -geräte	1'000.00		1'000.00			
3170.01	Spesen	500.00		500.00		345.40	
3300.30	Planm. Abschreibungen übrige Tiefbauten	92'050.00		60'700.00		44'933.90	
3300.60	Planm. Abschr. Mobilien, Fahrzeug	25'500.00		25'500.00		25'483.00	
3510.10	Einlage SF Werterhalt	294'550.00		227'500.00		116'150.00	
3510.50	Einlage SF Werterhalt aus Anschlussgebühren	37'500.00		62'500.00		174'381.15	
3612.00	Int. verr. Verwaltungsaufw. mit Spezialfinanzierungen	81'000.00		80'250.00		81'182.30	
3634.06	Wasserankauf WARET / Oberhofen	130'000.00		130'000.00		92'396.55	
4240.09	Dienstleistungserträge		300.00				221.40
4240.11	Grundgebühren		250'600.00		249'000.00		250'684.20
4240.12	Verbrauchsgebühren		358'000.00		355'000.00		364'771.70

10 Erfolgsrechnung nach Funktion

		Budget 2025		Budget 2024		Rechnung 2023	
		Aufwand	Ertrag	Aufwand	Ertrag	Aufwand	Ertrag
4240.50	Anschlussgebühren		37'500.00		62'500.00		174'381.15
4260.06	Erträge aus Weiterver. MwSt-pflichtig WV		1'000.00		2'000.00		
4409.01	Übrige Zinsen von Finanzvermögen		17'900.00		9'550.00		3'823.50
4451.01	Erträge aus Beteiligungen VV		1'500.00				1'500.00
4479.03	übrige Erträge WARET		9'000.00				9'000.00
4510.02	Entnahme SF Werterhalt		268'550.00		255'200.00		156'382.40
4631.01	Kantonsbeiträge		3'000.00		9'000.00		1'532.05
4632.01	laufende Betriebsbeiträge von Gden und Gde.verb.						903.75
9010.01	Ertragsüberschuss an EK			4'750.00		40'670.00	
9011.01	Aufwandüberschuss SF		102'300.00				
72	Abwasserentsorgung	1'398'750.00	1'398'750.00	1'452'600.00	1'452'600.00	1'333'675.25	1'333'675.25
720	Abwasserentsorgung	1'398'750.00	1'398'750.00	1'452'600.00	1'452'600.00	1'333'675.25	1'333'675.25
7201	Abwasserentsorgung	1'398'750.00	1'398'750.00	1'452'600.00	1'452'600.00	1'333'675.25	1'333'675.25
3090.01	Weiterbildung	2'000.00		2'000.00			
3101.01	Betriebs- & Verbrauchsmaterial	1'000.00		1'000.00		32.95	
3111.01	Anschaffung Maschinen, Geräte, Fahrzeuge	5'000.00		51'000.00		10'468.75	
3120.01	Heiz- & Nebenkosten	8'000.00		12'000.00		6'003.35	
3130.01	Dienstleistungen Dritter	71'000.00		63'000.00		70'886.20	
3130.02	Telefongebühren, Kommunikation, Porto	3'900.00		2'900.00		2'022.00	
3130.27	Mitgliederbeiträge	250.00		250.00		250.00	
3134.01	Haftpflicht- und Sachversicherungen	4'700.00		1'400.00		1'337.75	
3143.01	Unterhalt übrige Tiefbauten	50'000.00		50'000.00		23'022.00	
3143.08	Werterhaltender Unterhalt (WE-Fonds-finanziert)	130'000.00		130'000.00		102'864.15	
3143.50	ZPA Phase 1+2 (Fr. 814'075.70)	80'000.00		80'000.00		65'911.50	
3143.51	ZPA Phase 3	80'000.00		80'000.00		42'987.50	
3170.01	Spesen	500.00		500.00		39.00	
3300.30	Planm. Abschreibungen übrige Tiefbauten	128'650.00		117'200.00		64'601.85	
3300.60	Planm. Abschr. Mobilien, Fahrzeug	25'150.00		25'150.00		25'152.00	
3510.10	Einlage SF Werterhalt	459'600.00		397'000.00		207'778.00	
3510.50	Einlage SF Werterhalt aus Anschlussgebühren	75'000.00		125'000.00		326'821.55	
3612.00	Int. verr. Verwaltungsaufw. mit Spezialfinanzierungen	99'700.00		92'000.00		99'654.80	
3632.09	Betriebsbeitrag ARA Thunersee	152'000.00		207'000.00		226'065.10	
3660.20	Planmässige Abschreibungen Inv. Gde.+Gde.verb.	22'300.00		15'200.00		7'987.25	
4240.11	Grundgebühren		194'000.00		193'000.00		194'180.75
4240.12	Verbrauchsgebühren		457'000.00		457'000.00		465'400.10
4240.50	Anschlussgebühren		75'000.00		125'000.00		326'821.55
4260.05	Rückerstattungen Dritter		10'000.00		10'000.00		68.65

10 Erfolgsrechnung nach Funktion

		Budget 2025		Budget 2024		Rechnung 2023	
		Aufwand	Ertrag	Aufwand	Ertrag	Aufwand	Ertrag
4409.01	Übrige Zinsen von Finanzvermögen		52'400.00		29'200.00		11'686.00
4510.02	Entnahme SF Werterhalt		461'100.00		437'550.00		309'504.25
4631.01	Kantonsbeiträge ZPA (Fr. 74'750.00)		5'000.00				
4632.01	laufende Betriebsbeiträge von Gden und Gde.verb.						26'013.95
9010.01	Ertragsüberschuss an EK					49'789.55	
9011.01	Aufwandüberschuss SF		144'250.00		200'850.00		
73	Abfall	596'550.00	596'550.00	576'950.00	576'950.00	548'825.21	548'825.21
730	Abfall	596'550.00	596'550.00	576'950.00	576'950.00	548'825.21	548'825.21
7301	Abfall	596'550.00	596'550.00	576'950.00	576'950.00	548'825.21	548'825.21
3100.01	Büromaterial	2'000.00		2'000.00		1'380.00	
3101.01	Betriebs- & Verbrauchsmaterial	3'500.00					
3111.01	Anschaffung Maschinen, Geräte, Fahrzeuge	5'000.00		5'000.00			
3130.01	Dienstleistungen Dritter	250'500.00		246'000.00		229'319.10	
3130.02	Telefongebühren, Kommunikation, Porto	1'000.00		1'000.00		962.15	
3143.01	Unterhalt übrige Tiefbauten	15'000.00		15'000.00			
3161.01	Miet- und Pachtzinse	11'500.00		5'200.00		700.00	
3161.02	Miete von Geräten und Maschinen	3'500.00		3'200.00		3'120.00	
3300.30	Planm. Abschreibungen übrige Tiefbauten	6'800.00		5'250.00		6'512.65	
3612.00	Int. verr. Verwaltungsaufw. mit Spezialfinanzierungen	113'450.00		110'300.00		113'442.15	
3612.14	Intern Verrechneter Mietzins Gde.-Infrastruktur	15'000.00		15'000.00		15'000.00	
3632.10	Beitrag Kadaversammelstelle Thun	2'000.00		2'000.00		1'767.40	
3634.08	Entsorgungsgebühren AVAG	167'300.00		167'000.00		142'935.59	
4240.07	Erlös Grünabfuhr		80'000.00		76'000.00		81'507.45
4240.11	Grundgebühren		250'000.00		249'000.00		251'155.00
4240.12	Verbrauchsgebühren		195'000.00		202'000.00		201'049.25
4250.03	Erträge inkl. Altstoffe (Altpapier etc.)		18'000.00		18'000.00		12'525.46
4250.04	Rückerstattungen Altglas		2'000.00		2'000.00		1'835.55
4409.01	Übrige Zinsen von Finanzvermögen		2'600.00		1'900.00		752.50
9010.01	Ertragsüberschuss an EK					33'686.17	
9011.01	Aufwandüberschuss SF		48'950.00		28'050.00		
74	Verbauungen	152'800.00	25'000.00	119'250.00	41'500.00	107'557.35	
	Nettoaufwand		127'800.00		77'750.00		107'557.35
741	Gewässerverbauungen	135'300.00	25'000.00	102'750.00	41'500.00	107'557.35	
	Nettoaufwand		110'300.00		61'250.00		107'557.35

10 Erfolgsrechnung nach Funktion

		Budget 2025		Budget 2024		Rechnung 2023	
		Aufwand	Ertrag	Aufwand	Ertrag	Aufwand	Ertrag
7410	Gewässerverbauungen	135'300.00	25'000.00	102'750.00	41'500.00	107'557.35	
3130.01	Dienstleistungen Dritter	15'000.00		10'000.00		7'702.30	
3142.01	Unterhalt und Korrekturen	110'000.00		85'000.00		90'317.40	
3300.20	Planm. Abschr. Wasserbau	3'250.00		3'200.00		2'491.00	
3910.01	Verr. Personalaufwand	7'050.00		4'550.00		7'046.65	
4611.01	Entschädigungen vom Kanton		25'000.00		41'500.00		
745	Naturgefahren	17'500.00		16'500.00			
	Nettoaufwand		17'500.00		16'500.00		
7450	Naturgefahren	17'500.00		16'500.00			
3130.01	Dienstleistungen Dritter	7'000.00		6'000.00			
3134.01	Haftpflicht- und Sachversicherungen	10'500.00		10'500.00			
76	Bekämpfung von Umweltverschmutzung	1'500.00	3'000.00	2'000.00	2'700.00	5'104.00	6'677.80
	Nettoertrag	1'500.00		700.00		1'573.80	
761	Luftreinhaltung und Klimaschutz	1'500.00	3'000.00	2'000.00	2'700.00	5'104.00	6'677.80
	Nettoertrag	1'500.00		700.00		1'573.80	
7610	Luftreinhaltung und Klimaschutz	1'500.00	3'000.00	2'000.00	2'700.00	5'104.00	6'677.80
3130.01	Dienstleistungen Dritter	1'500.00		2'000.00		5'104.00	
4240.01	Benützungsgebühren		1'500.00		2'000.00		5'104.00
4260.05	Rückerstattungen Dritter		1'500.00		700.00		1'573.80
77	Übriger Umweltschutz	310'250.00	24'700.00	264'000.00	26'850.00	196'169.50	24'568.30
	Nettoaufwand		285'550.00		237'150.00		171'601.20
771	Friedhof und Bestattung	132'850.00		89'950.00		65'601.80	
	Nettoaufwand		132'850.00		89'950.00		65'601.80
7710	Friedhof und Bestattung allgemein	132'850.00		89'950.00		65'601.80	
3130.01	Dienstleistungen Dritter	3'000.00		3'000.00			
3632.01	Beiträge an Gemeinden + Gemeindeverbände	122'900.00		80'000.00		58'687.80	
3660.20	Planmässige Abschreibungen Inv. Gde.+Gde.verb.	6'950.00		6'950.00		6'914.00	
779	Umweltschutz	177'400.00	24'700.00	174'050.00	26'850.00	130'567.70	24'568.30
	Nettoaufwand		152'700.00		147'200.00		105'999.40
7790	Umweltschutz	20'000.00	7'000.00	20'000.00	7'000.00	17'686.20	6'936.30

10 Erfolgsrechnung nach Funktion

		Budget 2025		Budget 2024		Rechnung 2023	
		Aufwand	Ertrag	Aufwand	Ertrag	Aufwand	Ertrag
3634.01	Beiträge an öffentl. Unternehmungen	20'000.00		20'000.00		17'686.20	
4260.05	Rückerstattungen Dritter		5'000.00		5'000.00		4'359.95
4611.01	Entschädigungen vom Kanton		2'000.00		2'000.00		2'576.35
7791	Öffentliche Toilettenanlagen	157'400.00	17'700.00	154'050.00	19'850.00	112'881.50	17'632.00
3010.01	Löhne	85'000.00		84'000.00		67'718.00	
3050.01	Sozialversicherungsbeiträge	5'550.00		5'450.00		4'771.05	
3052.01	Personalversicherungsbeiträge	24'500.00		33'800.00		13'506.60	
3053.01	Unfallversicherungsbeiträge	650.00		600.00		619.25	
3054.01	Familienausgleichskassenbeiträge	1'300.00		1'300.00		1'105.60	
3055.01	Krankentaggeldversicherungsbeiträge	1'000.00		950.00		808.60	
3099.01	Personalaufwendungen	300.00		300.00		288.65	
3101.01	Betriebs- & Verbrauchsmaterial	7'000.00		4'500.00		1'032.50	
3120.01	Heiz- & Nebenkosten	1'400.00		1'900.00		956.20	
3144.01	Unterhalt Liegenschaften	17'000.00		4'600.00		13'267.75	
3170.01	Spesen	1'300.00		1'300.00		1'235.50	
3300.40	Planm. Abschr. Hochbauten VV	4'800.00		4'800.00			
3910.01	Verr. Personalaufwand	7'600.00		10'550.00		7'571.80	
4910.01	Int. verr. von Dienstleistungen		17'700.00		19'850.00		17'632.00
79	Raumordnung	66'800.00		64'800.00		59'648.70	
	Nettoaufwand		66'800.00		64'800.00		59'648.70
790	Raumordnung	66'800.00		64'800.00		59'648.70	
	Nettoaufwand		66'800.00		64'800.00		59'648.70
7900	Raumordnung allgemein	66'800.00		64'800.00		59'648.70	
3130.01	Dienstleistungen Dritter	52'000.00		50'000.00		45'235.40	
3130.27	Mitgliederbeiträge	300.00		300.00		180.00	
3636.01	Beiträge an private Organisationen	14'500.00		14'500.00		14'233.30	
8	Volkswirtschaft	40'650.00		41'100.00		62'737.65	-60.00
	Nettoaufwand		40'650.00		41'100.00		62'797.65
81	Landwirtschaft	850.00		1'300.00		539.70	
	Nettoaufwand		850.00		1'300.00		539.70
814	Produktionsverbesserungen Pflanzen	850.00		1'300.00		539.70	
	Nettoaufwand		850.00		1'300.00		539.70

10 Erfolgsrechnung nach Funktion

		Budget 2025		Budget 2024		Rechnung 2023	
		Aufwand	Ertrag	Aufwand	Ertrag	Aufwand	Ertrag
8140	Landw.Produktionsverbesserungen Pflanzen	850.00		1'300.00		539.70	
3010.01	Löhne	500.00		950.00		240.00	
3050.01	Sozialversicherungsbeiträge	50.00		50.00		15.55	
3053.01	Unfallversicherungsbeiträge					0.45	
3054.01	Familienausgleichskassenbeiträge					3.60	
3170.01	Spesen	100.00		100.00		80.10	
3636.01	Beiträge an private Organisationen	200.00		200.00		200.00	
84	Tourismus	39'800.00		39'800.00		62'102.50	
	Nettoaufwand		39'800.00		39'800.00		62'102.50
840	Tourismus	39'800.00		39'800.00		62'102.50	
	Nettoaufwand		39'800.00		39'800.00		62'102.50
8400	Tourismus	39'800.00		39'800.00		62'102.50	
3130.01	Dienstleistungen Dritter	20'500.00		20'500.00		20'455.00	
3130.27	Mitgliederbeiträge	17'200.00		17'200.00		17'147.50	
3636.01	Beiträge an private Organisationen	2'100.00		2'100.00		24'500.00	
89	Sonstige gewerbliche Betriebe					95.45	-60.00
	Nettoaufwand						155.45
890	Sonstige gewerbliche Betriebe					95.45	-60.00
	Nettoaufwand						155.45
8900	Dörranlage					95.45	-60.00
3134.01	Haftpflicht- und Sachversicherungen					95.45	
4260.03	Rückerstattung Porti, Tel. u. Diverses						-60.00
9	Finanzen und Steuern	2'052'300.00	18'341'250.00	2'505'150.00	16'438'950.00	2'907'013.30	14'858'088.65
	Nettoertrag	16'288'950.00		13'933'800.00		11'951'075.35	
91	Steuern	92'200.00	14'492'800.00	105'200.00	14'293'300.00	120'799.05	13'039'055.30
	Nettoertrag	14'400'600.00		14'188'100.00		12'918'256.25	
910	Steuern	92'200.00	14'492'800.00	105'200.00	14'293'300.00	120'799.05	13'039'055.30
	Nettoertrag	14'400'600.00		14'188'100.00		12'918'256.25	
9100	Allgemeine Gemeindesteuern	86'000.00	12'499'200.00	100'000.00	12'561'800.00	112'701.05	10'765'257.70
3180.01	Wertberichtigung auf Forderungen	30'000.00		50'000.00		49'782.00	

10 Erfolgsrechnung nach Funktion

		Budget 2025		Budget 2024		Rechnung 2023	
		Aufwand	Ertrag	Aufwand	Ertrag	Aufwand	Ertrag
3181.02	Forderungsverluste allgemeine Gemeindesteuern	56'000.00		50'000.00		62'919.05	
4000.01	Einkommenssteuern		11'200'000.00		11'000'000.00		10'219'432.70
4000.22	Nachsteuern und Bussen Einkommenssteuern		20'000.00		15'000.00		22'355.30
4000.41	Aktive Steuerauscheidungen Einkommen		268'000.00		240'000.00		295'790.35
4000.51	Passive Steuerauscheidungen Einkommen		-1'600'000.00		-1'400'000.00		-1'859'684.15
4000.61	Pauschale Steueranrechnung natürliche Personen		-10'000.00		-5'000.00		-12'975.30
4000.71	Rückstellungen Steuerteilungen NP (neu)		-100'000.00		-15'000.00		-195'000.00
4001.01	Vermögenssteuern		2'650'000.00		2'650'000.00		2'428'102.75
4001.41	Aktive Steuerauscheidungen Vermögen		120'000.00		100'000.00		134'447.50
4001.51	Passive Steuerauscheidungen Vermögen		-400'000.00		-275'000.00		-634'900.65
4002.01	Quellensteuern		100'000.00		100'000.00		88'767.80
4002.10	QST ausserh. Ertragsabrabr. (BGSA, Grenzgänger)		1'800.00		500.00		1'792.85
4010.01	Gewinnsteuern juristische Personen		200'000.00		90'000.00		285'215.55
4010.40	Aktive Steuerauscheidungen Gewinnsteuern		70'000.00		60'000.00		102'671.05
4010.50	Passive Steuerauscheidungen Gewinnsteuern		-30'000.00		-10'500.00		-113'407.55
4011.01	Kapitalsteuern juristische Personen		2'700.00		6'000.00		-4'112.70
4011.40	Aktive Steuerauscheidungen Kapitalsteuern		700.00		1'000.00		646.20
4011.50	Passive Steuerauscheidungen Kapitalsteuern		-3'000.00		-1'200.00		-3'411.25
4029.01	Eingang abgeschriebene periodische Steuern		9'000.00		6'000.00		9'527.25
9101	Sondersteuern	6'000.00	1'000'700.00	5'000.00	751'700.00	7'936.75	1'241'444.85
3181.04	Forderungsverluste Sondersteuern	6'000.00		5'000.00		7'936.75	
4000.81	Lotteriegewinnsteuern		500.00		1'500.00		
4022.02	Grundstückgewinnsteuern		600'000.00		450'000.00		783'749.20
4022.10	Sonderveranlagungen		400'000.00		300'000.00		457'400.45
4029.01	Eingang abgeschriebene periodische Steuern		200.00		200.00		295.20
9102	Liegenschaftssteuern	200.00	978'400.00	200.00	964'800.00	161.25	1'017'712.75
3181.02	Forderungsverluste allgemeine Gemeindesteuern	200.00		200.00		161.25	
4021.00	Liegenschaftssteuern		978'400.00		964'800.00		1'017'712.75
9103	Hundetaxe		14'500.00		15'000.00		14'640.00
4033.01	Hundetaxe		14'500.00		15'000.00		14'640.00
93	Finanz- und Lastenausgleich	1'520'000.00	37'000.00	1'879'000.00	35'000.00	2'050'582.00	35'201.00
	Nettoaufwand		1'483'000.00		1'844'000.00		2'015'381.00
930	Finanz- und Lastenausgleich	1'520'000.00	37'000.00	1'879'000.00	35'000.00	2'050'582.00	35'201.00
	Nettoaufwand		1'483'000.00		1'844'000.00		2'015'381.00

10 Erfolgsrechnung nach Funktion

		Budget 2025		Budget 2024		Rechnung 2023	
		Aufwand	Ertrag	Aufwand	Ertrag	Aufwand	Ertrag
9300	Finanz- und Lastenausgleich	1'520'000.00	37'000.00	1'879'000.00	35'000.00	2'050'582.00	35'201.00
3621.60	Lastenausgleich neue Aufgabenteilung	745'000.00		749'000.00		753'337.00	
3622.71	Lastenausgleich Disparitätenabbau	775'000.00		1'130'000.00		1'297'245.00	
4621.61	Anteil sozio-demografischer Ausgleich Kanton		37'000.00		35'000.00		35'201.00
95	Ertragsanteile, übrige	200.00	50'000.00		64'000.00	1'440.00	93'329.80
	Nettoertrag	49'800.00		64'000.00		91'889.80	
950	Ertragsanteile, übrige	200.00	50'000.00		64'000.00	1'440.00	93'329.80
	Nettoertrag	49'800.00		64'000.00		91'889.80	
9500	Ertragsanteile, übrige	200.00	50'000.00		64'000.00	1'440.00	93'329.80
3181.01	Tatsächliche Forderungsverluste	200.00				1'440.00	
4024.01	Erbschafts- und Schenkungssteuern		40'000.00		53'000.00		81'375.50
4600.01	Ertragsanteile an Direkter Bundessteuer		10'000.00		11'000.00		11'954.30
96	Vermögens- und Schuldenverwaltung	439'900.00	251'400.00	520'950.00	206'150.00	288'704.95	390'904.35
	Nettoaufwand		188'500.00		314'800.00		
	Nettoertrag					102'199.40	
961	Zinsen	319'200.00	57'550.00	408'300.00	48'950.00	53'830.10	106'197.40
	Nettoaufwand		261'650.00		359'350.00		
	Nettoertrag					52'367.30	
9610	Zinsen	319'200.00	57'550.00	408'300.00	48'950.00	53'830.10	106'197.40
3181.06	Abschreibungen (Verzugszinsen NESKO)	1'600.00		900.00		1'569.10	
3406.01	Verzins. langfr. Finanzverbindlichkeiten	189'000.00		300'000.00			
3409.02	Übrige Passivzinsen	82'100.00		53'400.00		22'925.15	
3499.01	Verzinsung kurzfristige Finanzverbindlichkeiten	30'000.00		40'000.00		13'018.35	
3499.02	Vergütungszinsen (NESKO)	16'500.00		14'000.00		16'317.50	
4400.01	Zinsen Flüssige Mittel		5'000.00		1'000.00		6'937.55
4401.01	Zinsen, Forderungen und Kontokorrente		10'000.00		10'000.00		13'653.65
4401.02	Verzugszinsen (NESKO)		32'000.00		32'000.00		45'170.20
4409.01	Übrige Zinsen von Finanzvermögen		10'350.00		5'750.00		2'290.80
4451.01	Erträge aus Beteiligungen VV		200.00		200.00		220.50
4940.01	Int. Ver. kalk. Zinsen und Finanzaufwand						37'924.70
963	Liegenschaften des Finanzvermögens	110'700.00	193'650.00	108'650.00	157'000.00	207'979.85	284'519.45
	Nettoertrag	82'950.00		48'350.00		76'539.60	

10 Erfolgsrechnung nach Funktion

		Budget 2025		Budget 2024		Rechnung 2023	
		Aufwand	Ertrag	Aufwand	Ertrag	Aufwand	Ertrag
9630	Liegenschaften des Finanzvermögens	110'700.00	193'650.00	108'650.00	157'000.00	207'979.85	284'519.45
3010.01	Löhne					113.30	
3050.01	Sozialversicherungsbeiträge					7.40	
3053.01	Unfallversicherungsbeiträge					0.30	
3054.01	Familienausgleichskassenbeiträge					1.80	
3430.01	Baul. Unt. Liegenschaften FV	7'000.00		6'100.00		1'500.00	
3430.13	Baul. Unt. FV, Staatsstr. 27A	500.00		500.00			
3430.14	Baul. Unt. FV, Staatsstr. 28	5'500.00		5'500.00		400.00	
3430.19	Baul. Unt. FV, Staatsstr. 29	10'900.00		10'900.00		370.50	
3430.25	Baul. Unt. FV, Ringstr. 6	2'000.00		2'000.00			
3430.35	Baul. Unt. FV, Hünibachstr. 118	5'000.00		5'000.00			
3430.36	Baul. Unt. FV, Chartreusestr. 11					10'747.50	
3430.38	Baul. Unt. FV, Bachgasse 9	1'500.00		1'500.00			
3431.01	Nicht baul. Unterhalt Liegenschaften FV	600.00		500.00		991.20	
3431.14	Nicht baul. Unt. FV, Staatsstr. 28	600.00		600.00			
3431.19	Nicht baul. Unt. FV, Staatsstr. 29	1'200.00		1'200.00		3'855.80	
3431.25	Nicht baul. Unt. FV, Ringstr. 6	500.00				334.75	
3431.35	Nicht baul. Unt. FV, Hünibachstr. 118	400.00		500.00		2'802.60	
3431.36	Nicht baul. Unt. FV, Chartreusestr. 11					2'905.20	
3439.01	Übr. Liegenschaftsaufwand FV	8'700.00		11'300.00		10'845.30	
3439.12	Übr. Liegenschaftsaufw. FV, Staatsstrasse 27/27 A	450.00		250.00		441.45	
3439.14	Übr. Liegenschaftsaufw. FV, Staatsstr. 28	1'500.00		1'200.00		1'526.55	
3439.19	Übr. Liegenschaftsaufw. FV, Staatsstr. 29	18'550.00		13'800.00		15'548.10	
3439.25	Übr. Liegenschaftsaufw. FV, Ringstr. 6	10'100.00		16'100.00		14'375.15	
3439.35	Übr. Liegenschaftsaufw. FV, Hünibachstr. 118	11'200.00		9'200.00		9'199.35	
3439.36	Übr. Liegenschaftsaufw. FV, Chartreusestr. 11					19'300.10	
3439.38	Übr. Liegenschaftsaufw. FV, Bachgasse 9	3'900.00		1'900.00		3'556.80	
3441.01	Wertberichtigung Liegenschaften FV					87'948.00	
3910.01	Verr. Personalaufwand	20'600.00		20'600.00		21'208.70	
4430.01	Mietzinse Finanzliegenschaften		147'250.00		111'500.00		235'257.75
4439.01	übr. Liegenschaftsertrag FV		14'000.00		14'000.00		49'261.70
4893.20	Entnahme SF WE Finanzliegenschaften		32'400.00		31'500.00		
969	Finanzvermögen	10'000.00	200.00	4'000.00	200.00	26'895.00	187.50
	Nettoaufwand		9'800.00		3'800.00		26'707.50
9690	Finanzvermögen	10'000.00	200.00	4'000.00	200.00	26'895.00	187.50
3180.01	Wertberichtigung auf Forderungen	10'000.00		4'000.00		26'895.00	
4407.01	Zinsen auf langfristigen Finanzanlagen		200.00		200.00		187.50

10 Erfolgsrechnung nach Funktion

		Budget 2025		Budget 2024		Rechnung 2023	
		Aufwand	Ertrag	Aufwand	Ertrag	Aufwand	Ertrag
99	Nicht aufgeteilte Posten		3'510'050.00		1'840'500.00	445'487.30	1'299'598.20
	Nettoertrag	3'510'050.00		1'840'500.00		854'110.90	
995	Neutrale Aufwendungen und Erträge		3'510'050.00		1'840'500.00	445'487.30	1'299'598.20
	Nettoertrag	3'510'050.00		1'840'500.00		854'110.90	
9950	Neutrale Aufwendungen und Erträge		719'200.00		719'200.00		719'206.45
4896.00	Entnahmen Neubewertungsreserve		719'200.00		719'200.00		719'206.45
9955	SF Baul. Unterhalt Verwaltungsvermögen		1'907'250.00		1'121'300.00		580'391.75
4893.01	Entnahme aus Vorfinanz. EK		1'907'250.00		1'121'300.00		580'391.75
9956	SF WE Investitionen Verwaltungsverm.		883'600.00			445'487.30	
3893.04	Einlage in SF WE Investitionen Verwaltungsverm.					445'487.30	
4893.03	Entnahme SF WE Investitionen Verwaltungsverm.		883'600.00				

11 Investitionsrechnung nach Sachgruppe

		Ausgaben	Budget 2025 Einnahmen	Ausgaben	Budget 2024 Einnahmen	Ausgaben	Rechnung 2023 Einnahmen
	Investitionsrechnung	7'423'100.00		7'946'000.00		15'201'766.95	15'201'766.95
5	Investitionsausgaben	7'423'100.00		7'946'000.00		15'201'766.95	
50	Sachanlagen	4'985'400.00		4'410'000.00		1'915'742.85	
5010	Strassen/Verkehrswege	1'170'000.00		445'000.00		60'232.60	
5010.00	Tiefbauten	805'000.00		445'000.00		45'786.40	
5010.10	Sanierung Chartreuse-Kreuzung	265'000.00					
5010.11	Gewerbezentrum, Erschliessungsanlagen	100'000.00				14'446.20	
5031	Tiefbauten Wasserversorgung	647'000.00		465'000.00		370'000.30	
5031.00	Tiefbauten Wasser	550'000.00		465'000.00		17'632.80	
5031.10	Sanierung Chartreuse-Kreuzung, Verlegung Leitungen	77'000.00				796.10	
5031.19	Wasserleitung Stationsstr. west, El.-Müller-Weg					328'358.75	
5031.25	San. Werkleitungen Staatsstr. (Chartreuse-Oberhofen)	20'000.00				23'212.65	
5032	Tiefbauten Abwasserentsorgung	1'135'000.00		2'025'000.00		931'270.70	
5032.01	Tiefbauten Abwasserbeseitigung	935'000.00		2'025'000.00		824'677.40	
5032.05	Retentionsbecken Stationsstrasse					542.40	
5032.09	Regenbecken Ländtematte (Entlastung ARA Hauptkanal)					13'614.15	
5032.15	San. WL Staatsstr. (Chartreuse-Oberhofen)	200'000.00				92'436.75	
5033	Tiefbauten Abfall					160'811.65	
5033.01	Tiefbauten Abfall					160'811.65	
5040	Hochbauten	1'603'400.00		975'000.00		381'081.55	
5040.00	Hochbauten	1'603'400.00		975'000.00		159'349.55	
5040.11	Gesamtsanierung Schulhaus Eichbühl, Gebäudehülle Ausf..					203'525.75	
5040.12	Umgestaltung Ländtematte Hünibach					18'206.25	
5060	Mobilien	430'000.00		500'000.00		12'346.05	
5060.00	Mobilien	430'000.00		500'000.00		12'346.05	
55	Beteiligungen und Grundkapitalien					1'500'000.00	
5540	Beteiligungen an öffentl. Unternehmungen					1'500'000.00	
5540.01	Beteiligungen an öffentlichen Unternehmungen					1'500'000.00	

11 Investitionsrechnung nach Sachgruppe

		Budget 2025		Budget 2024		Rechnung 2023	
		Ausgaben	Einnahmen	Ausgaben	Einnahmen	Ausgaben	Einnahmen
56	Eigene Investitionsbeiträge	2'437'700.00		3'536'000.00		10'246'367.55	
5620	Inv.-Beiträge Gemeinden u .Gde.-Verbänden	2'437'700.00		3'536'000.00		10'246'367.55	
5620.01	Investitionsbeiträge ARA Thunersee	318'700.00		156'000.00		55'871.25	
5620.03	Investitionsbeiträge Schulverband Hilterfingen	2'119'000.00		3'380'000.00		10'190'496.30	
59	Übertrag an Bilanz					1'539'656.55	
5900	Passivierte Einnahmen					1'539'656.55	
5900.01	Passivierte Einnahmen					1'539'656.55	
6	Investitionseinnahmen						15'201'766.95
63	Investitionsbeiträge f. eigene Rechnung						39'656.55
6310	Investitionsbeiträge von Kantonen u. Konkordaten						39'656.55
6310.01	Investitionsbeiträge von Kantonen und Konkordaten						39'656.55
64	Rückzahlung von Darlehen						1'500'000.00
6460	Rückz.v.Darlehen an priv.Org.o.Erwerbsz.						1'500'000.00
6460.01	Rückzahlung von Darlehen an private Organisationen ohne						1'500'000.00
69	Übertrag an Bilanz						13'662'110.40
6900	Aktivierte Ausgaben						13'662'110.40
6900.01	Aktivierte Ausgaben						13'662'110.40
	Nettoinvestitionen					12'122'453.85	

12 Investitionsrechnung nach Funktion

		Ausgaben	Budget 2025 Einnahmen	Ausgaben	Budget 2024 Einnahmen	Ausgaben	Rechnung 2023 Einnahmen
	INVESTITIONSRECHNUNG	7'423'100.00		7'946'000.00		15'201'766.95	15'201'766.95
	Zunahme der Nettoinvestitionen		7'423'100.00		7'946'000.00		
0	Allgemeine Verwaltung	50'000.00					
	Nettoaussgaben		50'000.00				
02	Allgemeine Dienste	50'000.00					
	Nettoaussgaben		50'000.00				
0290	Verwaltungsliegenschaften	50'000.00					
5040.14	Gemeindehaus; Innensanierung/Sicherheit	50'000.00					
1	Öffentliche Ordnung und Sicherheit, Verteidigung	430'000.00		430'000.00			
	Nettoaussgaben		430'000.00		430'000.00		
15	Feuerwehr	430'000.00		430'000.00			
	Nettoaussgaben		430'000.00		430'000.00		
150	Feuerwehr	430'000.00		430'000.00			
1500	Feuerwehr	430'000.00		430'000.00			
5060.01	Modulfahrzeug Brändle MB Sprinter; Kauf	130'000.00		130'000.00			
5060.02	Tanklöschfahrzeug; Kauf	300'000.00		300'000.00			
2	Bildung	2'869'000.00		3'580'000.00		10'510'014.75	31'118.45
	Nettoaussgaben		2'869'000.00		3'580'000.00		10'478'896.30
21	Obligatorische Schule	2'869'000.00		3'580'000.00		10'510'014.75	31'118.45
	Nettoaussgaben		2'869'000.00		3'580'000.00		10'478'896.30
217	Schulliegenschaften	2'869'000.00		3'580'000.00		10'510'014.75	31'118.45
2170	Schulliegenschaften	2'869'000.00		3'580'000.00		10'510'014.75	31'118.45
5040.11	SH Eichbühl; Gesamtsanierung Gebäudehülle					203'525.75	
5040.17	SA OSH; Behindertgerechter Zugang (Lift)			70'000.00			
5040.18	SH Eichbühl; Innensanierung (Planung)			60'000.00		35'419.55	
5040.19	SH Eichbühl; Innensanierung	750'000.00				40'017.30	
5040.20	SA OSH; Musikraum laute Instrumente					40'555.85	
5060.12	SA OSH; elektronische Wandtafeln			70'000.00			

12 Investitionsrechnung nach Funktion

		Budget 2025		Budget 2024		Rechnung 2023	
		Ausgaben	Einnahmen	Ausgaben	Einnahmen	Ausgaben	Einnahmen
5620.04	SA Friedbühl; Totalunternehmung	1'914'000.00		2'609'750.00		4'708'785.80	
5620.05	SA Friedbühl; Baunebenkosten (saldiert auf Totaluntern.)			120'250.00		-274'783.25	
5620.06	SA Friedbühl; Mobiliar	23'000.00		650'000.00		202'243.75	
5620.08	SA Friedbühl; Sporthalle					5'554'250.00	
5620.09	SA Friedbühl; Dachsanierung Fotovoltaikanlage	182'000.00					
6310.01	SH Eichbühl; Kantonsbeitrag Gesamtsanierung Gebäudehülle						31'118.45
3	Kultur, Sport und Freizeit, Kirche	873'400.00		725'000.00		51'242.55	
	Nettoausgaben		873'400.00		725'000.00		51'242.55
34	Sport und Freizeit	873'400.00		725'000.00		51'242.55	
	Nettoausgaben		873'400.00		725'000.00		51'242.55
341	Sport	348'400.00		300'000.00		7'810.95	
3412	Strandbad Hünegg	348'400.00		300'000.00		7'810.95	
5040.01	Strandbad Hünegg; Sanierung	348'400.00		300'000.00			
5040.02	Strandbad Hünegg; Sanierung (Planung)					7'810.95	
342	Freizeit	525'000.00		425'000.00		43'431.60	
3420	Freizeit	525'000.00		425'000.00		43'431.60	
5010.01	Uferweg Seegarten SFG	100'000.00					
5040.12	Ländtematte Hünibach; Umgestaltung					18'206.25	
5040.13	Sportanlage OSH; Neubau Mehrzweckgebäude	425'000.00		425'000.00			
5040.14	Sportanlage OSH; Neubau Mehrzweckgebäude (Planung)					12'879.30	
5060.01	Ländtematte Hünibach; Umgestaltung Mobilien					12'346.05	
5	Soziale Sicherheit					1'500'000.00	1'500'000.00
53	Alter + Hinterlassene					1'500'000.00	1'500'000.00
534	Wohnen im Alter					1'500'000.00	1'500'000.00
5340	Wohnen im Alter					1'500'000.00	1'500'000.00
5540.01	Beteiligung Alterswohnen Seegarten					1'500'000.00	
6460.01	Rückzahlung Darlehen Stiftung Betagte						1'500'000.00
6	Verkehr und Nachrichtenübermittlung	1'100'000.00		445'000.00		82'899.20	

12 Investitionsrechnung nach Funktion

		Budget 2025		Budget 2024		Rechnung 2023	
		Ausgaben	Einnahmen	Ausgaben	Einnahmen	Ausgaben	Einnahmen
	Nettoausgaben		1'100'000.00		445'000.00		82'899.20
61	Strassenverkehr	1'100'000.00		445'000.00		82'899.20	
	Nettoausgaben		1'100'000.00		445'000.00		82'899.20
615	Gemeindestrassen	1'100'000.00		445'000.00		82'899.20	
6150	Gemeindestrassen	1'070'000.00		445'000.00		60'232.60	
5010.10	Chartreuse-Kreuzung; Sanierung	265'000.00					
5010.11	Gewerbezentrum; Erschliessungsanlagen	100'000.00				14'446.20	
5010.13	Kelliweg Hünibach; Sanierung 3. Etappe	210'000.00		85'000.00			
5010.20	Sematte; Gesamtsanierung	50'000.00		200'000.00			
5010.23	Ländtestrasse; Gesamtsanierung					36'699.20	
5010.24	Chartreuse Unterführung; Sanierung Liftanlagen			160'000.00		9'087.20	
5010.25	Breitenweg; Zusatzarbeiten Strasse	60'000.00					
5010.26	Bachgasse; Strassensan. (Anschluss Chartreuse-Gde.grenze O'hofen	145'000.00					
5010.27	Schlüsselackerweg; San. Strassen	100'000.00					
5010.28	Spychertenstr./Haberzelgweg; San. Strassen	140'000.00					
6157	Parkierungsanlage Eichgüetli (MwStpflichtig)	30'000.00				22'666.60	
5040.00	Stationsstrasse; Erweiterung Parkierungsanlage	30'000.00				22'666.60	
7	Umweltschutz und Raumordnung	2'100'700.00		2'766'000.00		1'517'953.90	8'538.10
	Nettoausgaben		2'100'700.00		2'766'000.00		1'509'415.80
71	Wasserversorgung	647'000.00		465'000.00		370'000.30	
	Nettoausgaben		647'000.00		465'000.00		370'000.30
710	Wasserversorgung	647'000.00		465'000.00		370'000.30	
7101	Wasserversorgung (Gemeindebetrieb)	647'000.00		465'000.00		370'000.30	
5031.10	Chartreuse-Kreuzung; Sanierung/Verlegung WL	77'000.00				796.10	
5031.19	Staats-/Stationsstrasse/Seergarten; Sanierung WL					328'358.75	
5031.25	Staatsstrasse (Chartreuse-Oberhofen); Sanierung WL	20'000.00				23'212.65	
5031.26	Sematte; Sanierung WL	25'000.00		350'000.00			
5031.27	Tannenbühlquelle; Sanierung Brunnstuben					12'029.00	
5031.30	Ländtestrasse; Gesamtsanierung					798.50	
5031.31	Quellfassungen; Ausscheidung Schutzzonen	55'000.00		55'000.00			
5031.33	Breitenweg; Erw. Wasserleitungsnetz					4'805.30	

12 Investitionsrechnung nach Funktion

		Budget 2025		Budget 2024		Rechnung 2023	
		Ausgaben	Einnahmen	Ausgaben	Einnahmen	Ausgaben	Einnahmen
5031.34	Spychertenstrasse/Haberzelgweg; San. WL Wasser	150'000.00		30'000.00			
5031.35	Schlüsselackerweg; San. WL Wasser	180'000.00		30'000.00			
5031.38	Rainweg; Teilersatz WL (Höheweg-Buchenweg)	140'000.00					
72	Abwasserentsorgung	1'453'700.00		2'181'000.00		987'141.95	8'538.10
	Nettoausgaben		1'453'700.00		2'181'000.00		978'603.85
720	Abwasserentsorgung	1'453'700.00		2'181'000.00		987'141.95	8'538.10
7201	Abwasserentsorgung (Gemeindebetrieb)	1'453'700.00		2'181'000.00		987'141.95	8'538.10
5032.05	Stationsstrasse; Neubau Retentionsbecken					542.40	
5032.09	Ländtematte; Neubau Regenbecken (Entlastung ARA Hauptkanal)					13'614.15	
5032.16	Staatsstr. (Chartreuse-Oberhofen); Sanierung WL	200'000.00				92'436.75	
5032.17	Seematte; Sanierung WL (GEP H01)			250'000.00			
5032.18	Ländtestrasse; Gesamtsanierung					798.50	
5032.22	Gässli (Höhenstr.-Dorfstr.); Ersatz Mischwasserkanal	100'000.00		230'000.00			
5032.24	Spychertenstr.-Haberzelgweg; San. WL Abwasser	320'000.00		70'000.00			
5032.25	Benatzkyweg; Entlastung Regenwasserkanalisation	30'000.00		120'000.00			
5032.26	Ländte Hilterfingen; San. APW/RB	45'000.00		1'225'000.00		676'199.80	
5032.27	Postmatte; Erschliessung					49'763.40	
5032.28	Ländte Hilterfingen; San. APW/RB (Planung)					20'435.70	
5032.29	Schlüsselackerweg; San. WL Abwasser	400'000.00		30'000.00			
5032.30	Abwasseranlagen Notstromkonzept			100'000.00		77'480.00	
5032.33	Breitenweg; Zusatzarbeiten Abwasser	40'000.00					
5620.08	Investitionsbeiträge ARA Region Thunersee 23					55'871.25	
5620.09	Investitionsbeiträge ARA Region Thunersee 24			156'000.00			
5620.10	Investitionsbeiträge ARA Region Thunersee 25	318'700.00					
6310.03	Ländtematte; Regenbecken Subventionen						8'538.10
73	Abfall					160'811.65	
	Nettoausgaben						160'811.65
730	Abfall					160'811.65	
7301	Abfall (Gemeindebetrieb)					160'811.65	
5033.03	Postmatte Migros; Unterflur-Sammelstelle					160'811.65	
77	Übriger Umweltschutz			120'000.00			
	Nettoausgaben				120'000.00		

12 Investitionsrechnung nach Funktion

		Budget 2025		Budget 2024		Rechnung 2023	
		Ausgaben	Einnahmen	Ausgaben	Einnahmen	Ausgaben	Einnahmen
779	Umweltschutz			120'000.00			
7791	Öffentliche Toilettenanlagen			120'000.00			
5040.01	Unterführung Chartreuse; Einbau Toilettenanlage			120'000.00			
9	Finanzen und Steuern					1'539'656.55	13'662'110.40
	Nettoeinnahmen					12'122'453.85	
99	Nicht aufgeteilte Posten					1'539'656.55	13'662'110.40
	Nettoeinnahmen					12'122'453.85	
999	Abschluss					1'539'656.55	13'662'110.40
9990	Abschluss					1'539'656.55	13'662'110.40
5900.00	Passivierte Einnahmen					1'539'656.55	
6900.00	Aktivierete Ausgaben						13'662'110.40