

BAUHERRSCHAFT Unterschrift

eG Klaus

Wintermattweg 26
3018 Bern

Martin Klaus
Bern, 15.02.2024

ARCHITEKTUR Unterschrift

Meier Valentin
Architektur ETH SIA

Marzilistrasse 8A
3005 Bern

Michael M. Valentin
Bern, 15.02.2024

info@meiervalentin.ch
+41 31 558 20 40

BAULEITUNG

akkurat bauatelier

Allmendstrasse 32
3600 Thun

wuethrich@ak-b.ch
+41 33 223 36 00

HOLZBAU

BauHolz Wenger

Seematt 17
3636 Längenbühl

+41 78 818 89 66
info@bauholz-wenger.ch

TRAGWERK

Emch+Berger

Seestrasse 7, Postfach
3700 Spiez

andre.wasmer@
emchberger.ch
+41 33 650 75 75

BAUPHYSIK

HSR Ingenieure

Bahnhofstrasse 41
3700 Spiez

baertschi@
hsr-ingenieure.ch
+41 33 655 60 00

Haus C

Gartengeschoss

Baueingabe

Plan Nr. C-100

Masstab 1:100

Format A3

Datum 15.02.2024

Gez. AB / CS

Index

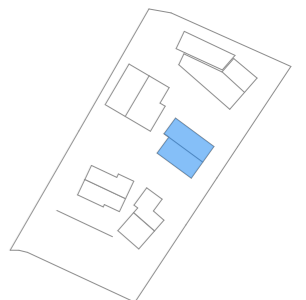

±0.00 = 653.30 m ü.M.

ALLE MASSE SIND VOR ORT ZU ÜBERPRÜFEN, UNSTIMMIGKEITEN
VOR AUSFÜHRUNG MIT DER BAULEITUNG U. DEM ARCHITEKTEN
ZU KLÄREN.

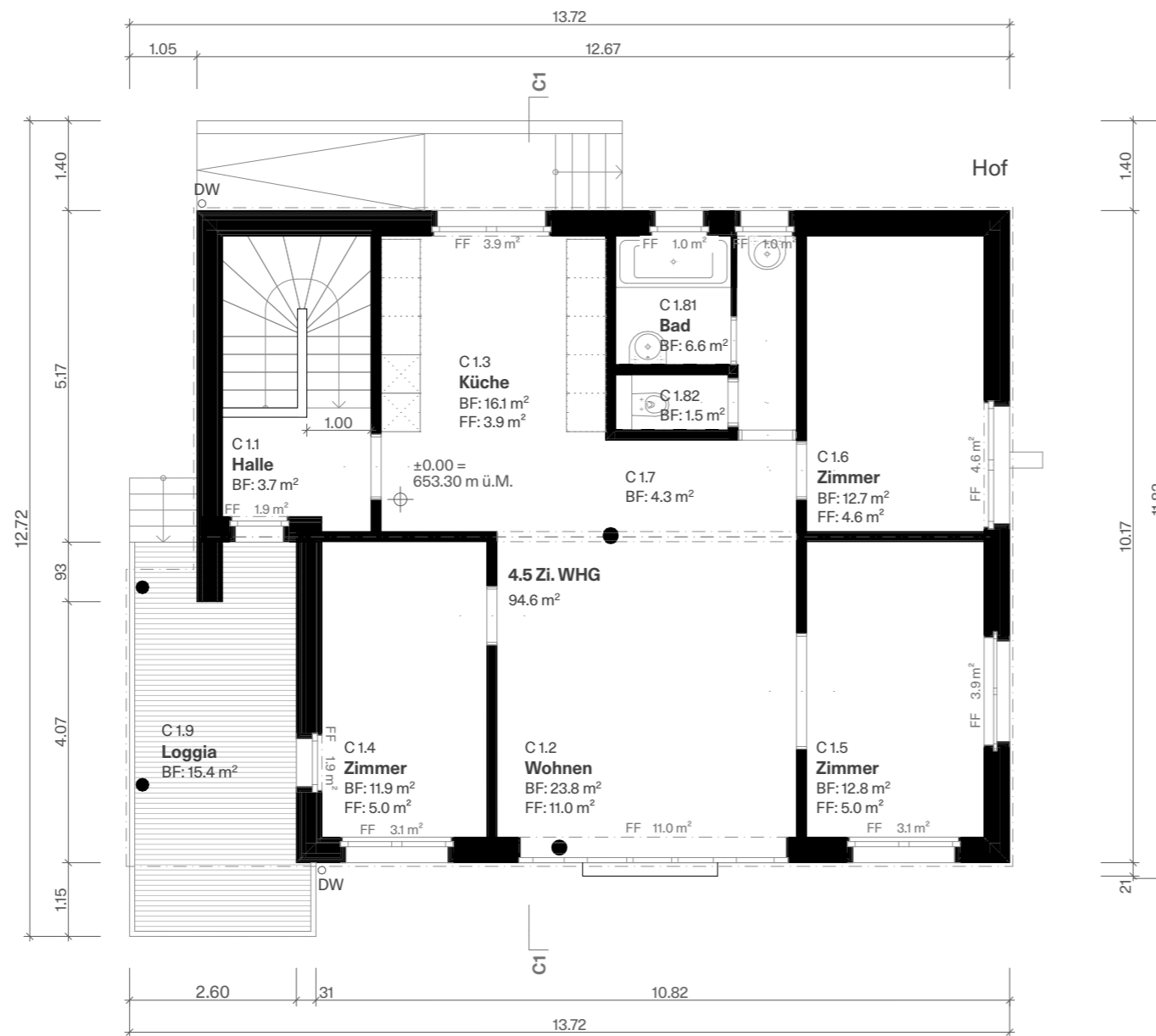

BAUHERRSCHAFT Unterschrift

eG Klaus

Wintermattweg 26
3018 Bern

Martin Klaus
Bern, 15.02.2024

ARCHITEKTUR Unterschrift

Meier Valentin
Architektur ETH SIA

Marzilistrasse 8A
3005 Bern

Michael M. Valentin
Bern, 15.02.2024

info@meiervalentin.ch
+41 31 558 20 40

BAULEITUNG

akkurat bauatelier

Allmendstrasse 32
3600 Thun

wuethrich@ak-b.ch
+41 33 223 36 00

HOLZBAU

BauHolz Wenger

Seematt 17
3636 Längenbühl

+41 78 818 89 66
info@bauholz-wenger.ch

TRAGWERK

Emch+Berger

Seestrasse 7, Postfach
3700 Spiez

andre.wasmer@
emchberger.ch
+41 33 650 75 75

BAUPHYSIK

HSR Ingenieure

Bahnhofstrasse 41
3700 Spiez

baertschi@
hsr-ingenieure.ch
+41 33 655 60 00

Haus C

Hauptgeschoss

Baueingabe

Plan Nr. C-101

Massstab 1:100

Format A3

Datum 15.02.2024

Gez. AB / CS

Index

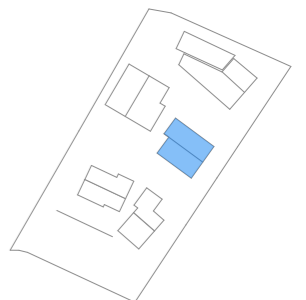

±0.00 = 653.30 m ü.M.

ALLE MASSE SIND VOR ORT ZU ÜBERPRÜFEN, UNSTIMMIGKEITEN
VOR AUSFÜHRUNG MIT DER BAULEITUNG U. DEM ARCHITEKTEN
ZU KLÄREN.

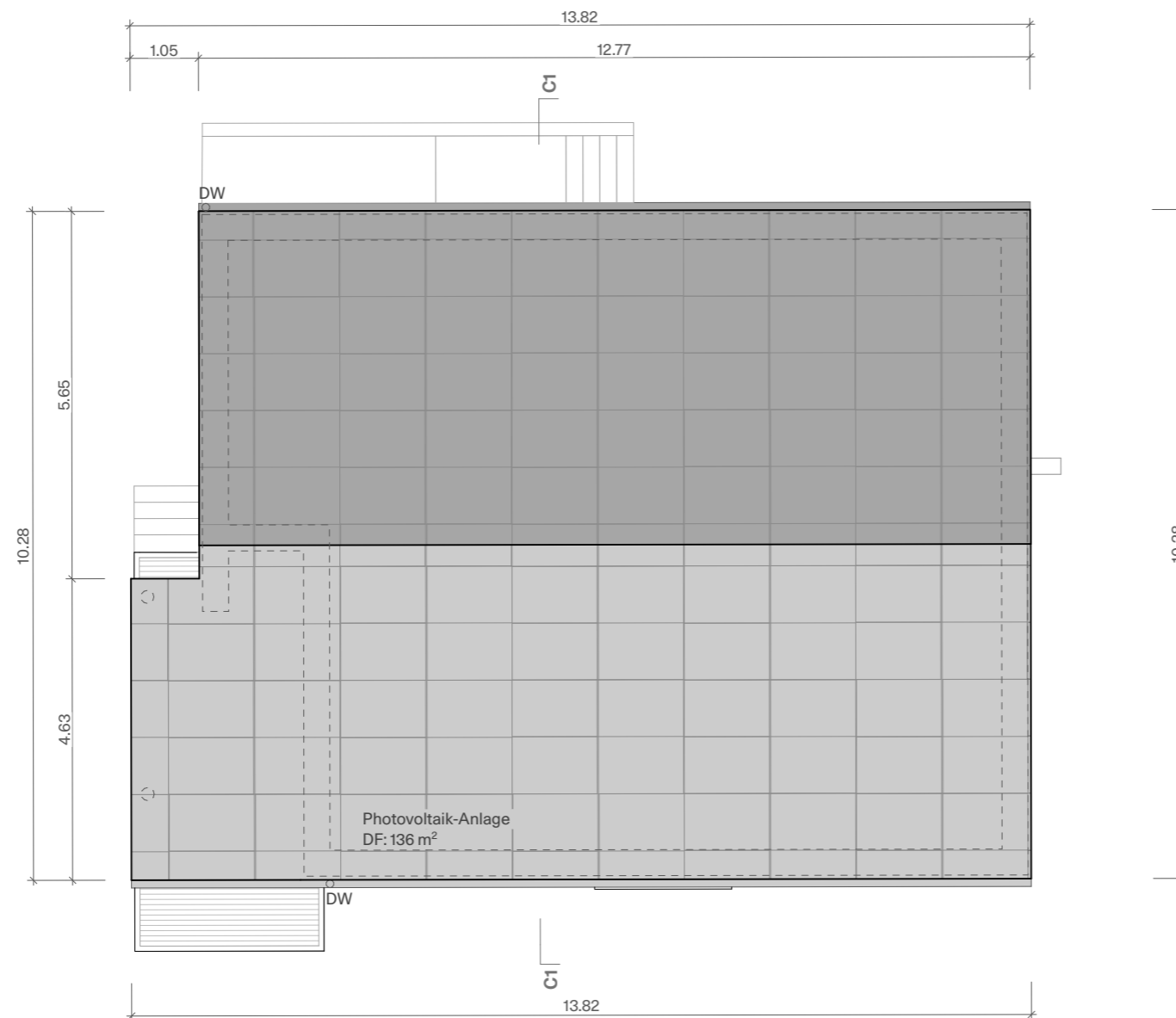

BAUHERRSCHAFT	Unterschrift
eG Klaus	
Wintermattweg 26 3018 Bern	Martin Klaus Bern, 15.02.2024
ARCHITEKTUR	Unterschrift
Meier Valentin Architektur ETH SIA	
Marzilistrasse 8A 3005 Bern	Michael M. Valentin Bern, 15.02.2024
info@meiervalentin.ch +41 31 558 20 40	
BAULEITUNG	HOLZBAU
akkurat bauatelier	BauHolz Wenger
Allmendstrasse 32 3600 Thun	Seematt 17 3636 Längenbühl
wuethrich@ak-b.ch +41 33 223 36 00	+41 78 818 89 66 info@bauholz-wenger.ch
TRAGWERK	BAUPHYSIK
Emch+Berger	HSR Ingenieure
Seestrasse 7, Postfach 3700 Spiez	Bahnhofstrasse 41 3700 Spiez
andre.wasmer@ emchberger.ch +41 33 650 75 75	baertschi@ hsr-ingenieure.ch +41 33 655 60 00

Haus C
Dachaufsicht

Baueingabe

Plan Nr.	C-102
Massstab	1:100
Format	A3
Datum	15.02.2024
Gez.	AB / CS
Index	

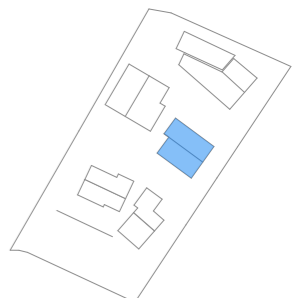

±0.00 = 653.30 m ü.M.

ALLE MASSE SIND VOR ORT ZU ÜBERPRÜFEN, UNSTIMMIGKEITEN
VOR AUSFÜHRUNG MIT DER BAULEITUNG U. DEM ARCHITEKTEN
ZU KLÄREN.

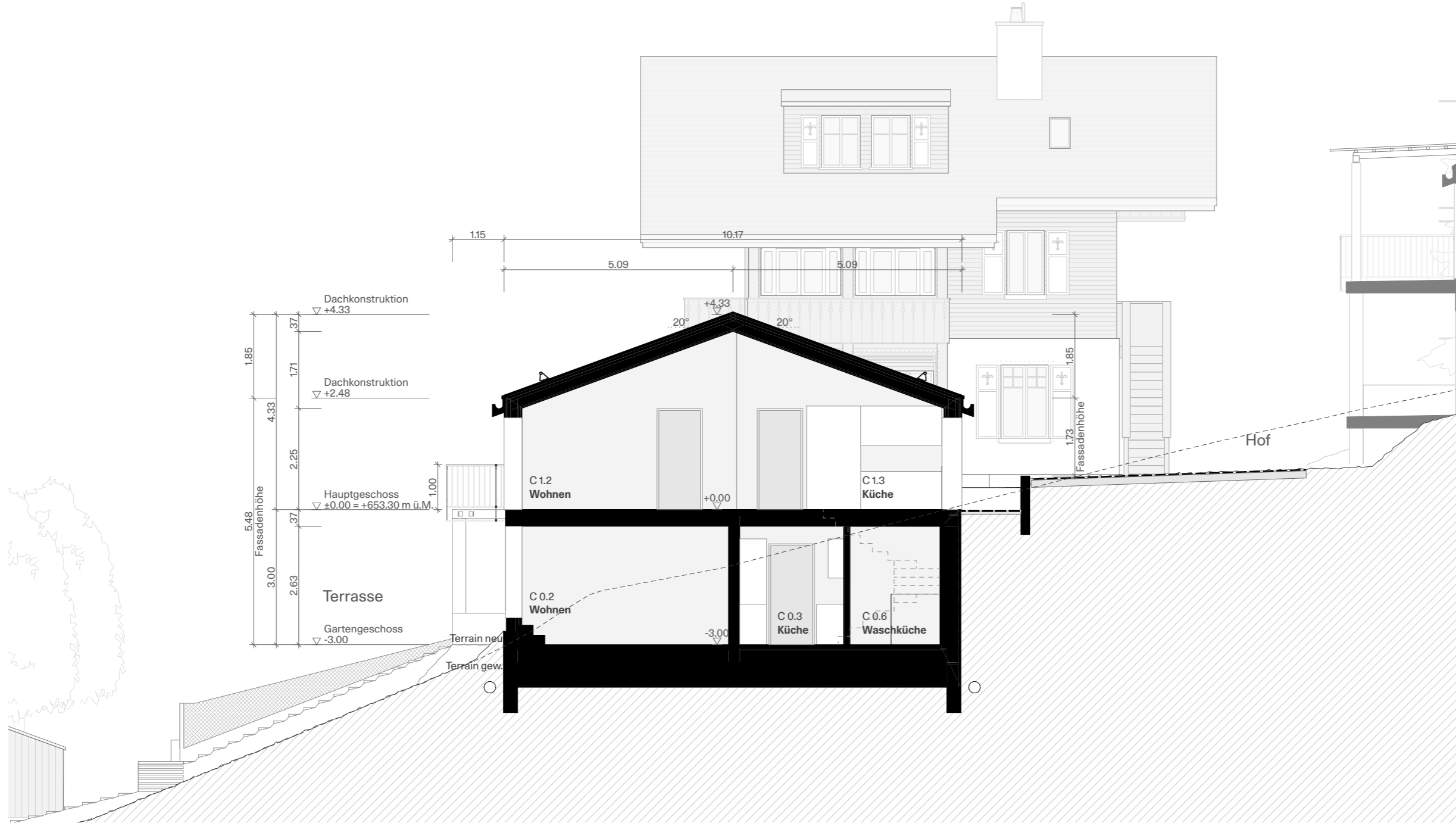

BAUHERRSCHAFT Unterschrift
 e.G. Klaus
 Wintermattweg 26
 3018 Bern

ARCHITEKTUR Unterschrift
 Meier Valentin
 Architektur ETH SIA
 Marzilistrasse 8A
 3005 Bern
 info@meiervalentin.ch
 +41 31 558 20 40

BAULEITUNG HOLZBAU
 akkurat
 bautelier BauHolz
 Wenger GmbH
 Allmendstrasse 32 Seematt 17
 3600 Thun 3636 Längenbühl
 wuethrich@ak-b.ch info@bauholz-wenger.ch
 +41 33 223 36 00 +41 78 818 89 66

TRAGWERK BAUPHYSIK
 Emch+Berger HSR Ingenieure
 Seestrasse 7, Postfach
 3700 Spiez Bahnhofstrasse 41
 3700 Spiez
 andre.wasmer@ baertschi@
 emchberger.ch hsr-ingenieure.ch
 +41 33 650 75 75 +41 33 655 60 00

Haus C
 Schnitt Baueingabe

Plan Nr. C210
 Massstab 1:100
 Format A3
 Datum 15.02.2024
 Gez. CS
 Index

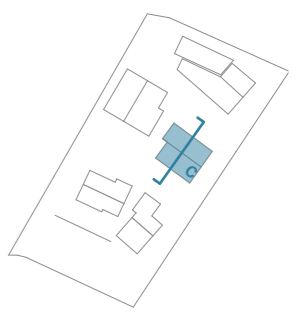

±0.00 = 653.30 m ü.M.

Tannenbühlweg 2
Hilterfingen
Renovation Chalet und
drei neue Häuser

TBW



Ansicht Süd

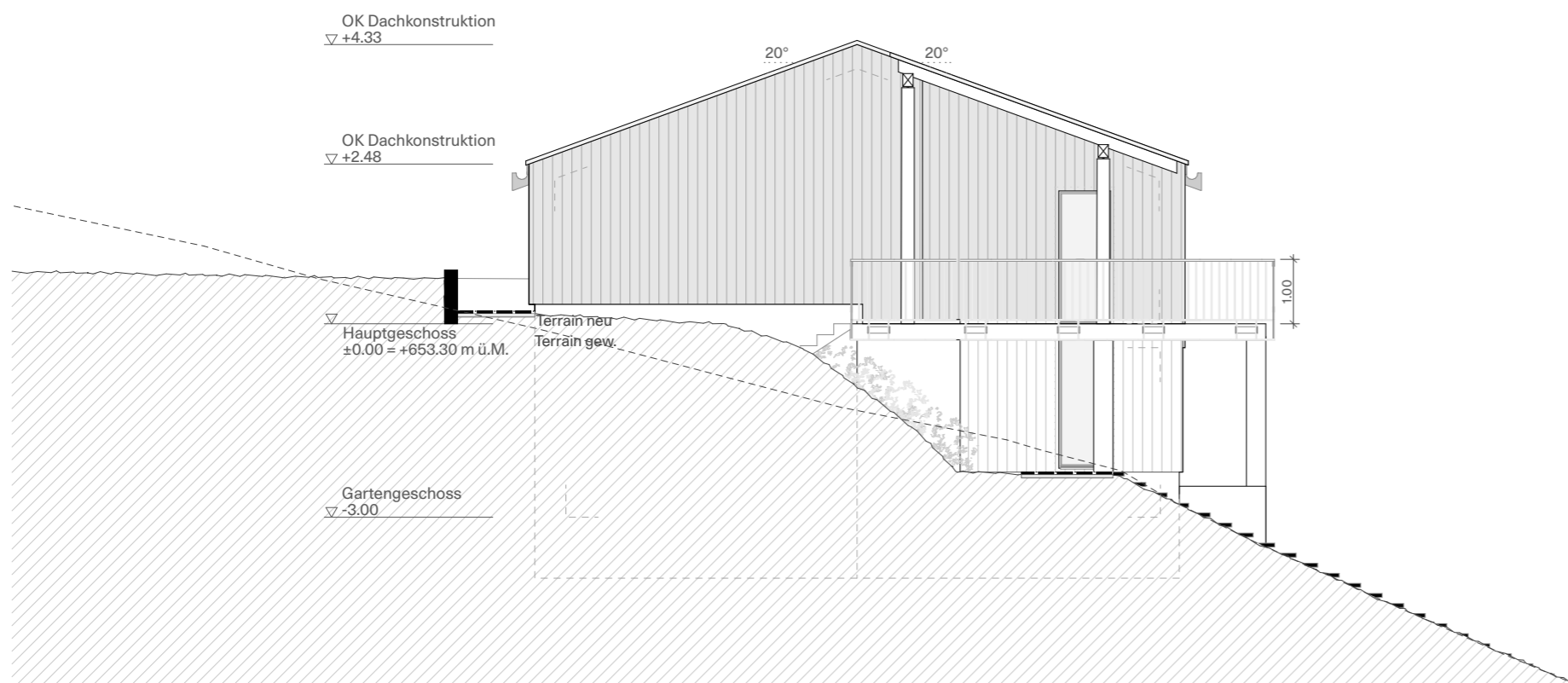

Ansicht West

BAUHERRSCHAFT Unterschrift

e.G. Klaus

Wintermattweg 26
3018 Bern

Martin Klaus
Bern, 15.02.2024

ARCHITEKTUR Unterschrift

Meier Valentin
Architektur ETH SIA

Marzilistrasse 8A
3005 Bern

Michael M. Valentin
Bern, 15.02.2024

info@meiervalentin.ch
+41 31 558 20 40

BAULEITUNG HOLZBAU

akkurat
baatelier BauHolz
Wenger GmbH

Allmendstrasse 32
3600 Thun

Seematt 17
3636 Längenbühl

wuethrich@ak-b.ch
+41 33 223 36 00

info@bauholz-wenger.ch
+41 78 818 89 66

TRAGWERK BAUPHYSIK

Emch+Berger HSR Ingenieure

Seestrasse 7, Postfach
3700 Spiez

Bahnhofstrasse 41
3700 Spiez

andre.wasmer@
emchberger.ch
+41 33 650 75 75

baertschi@
hsr-ingenieure.ch
+41 33 655 60 00

Haus C
Ansichten

Baueingabe

Plan Nr. C-310.1

Massstab 1:100

Format A3

Datum 15.02.2024

Gez. CS

Index

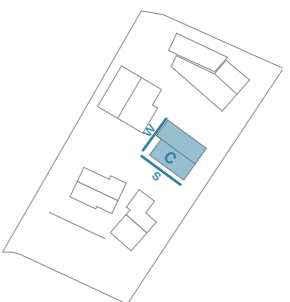

±0.00 = 653.30 m ü.M.

Tannenbühlweg 2
Hilterfingen
Renovation Chalet und
drei neue Häuser

TBW

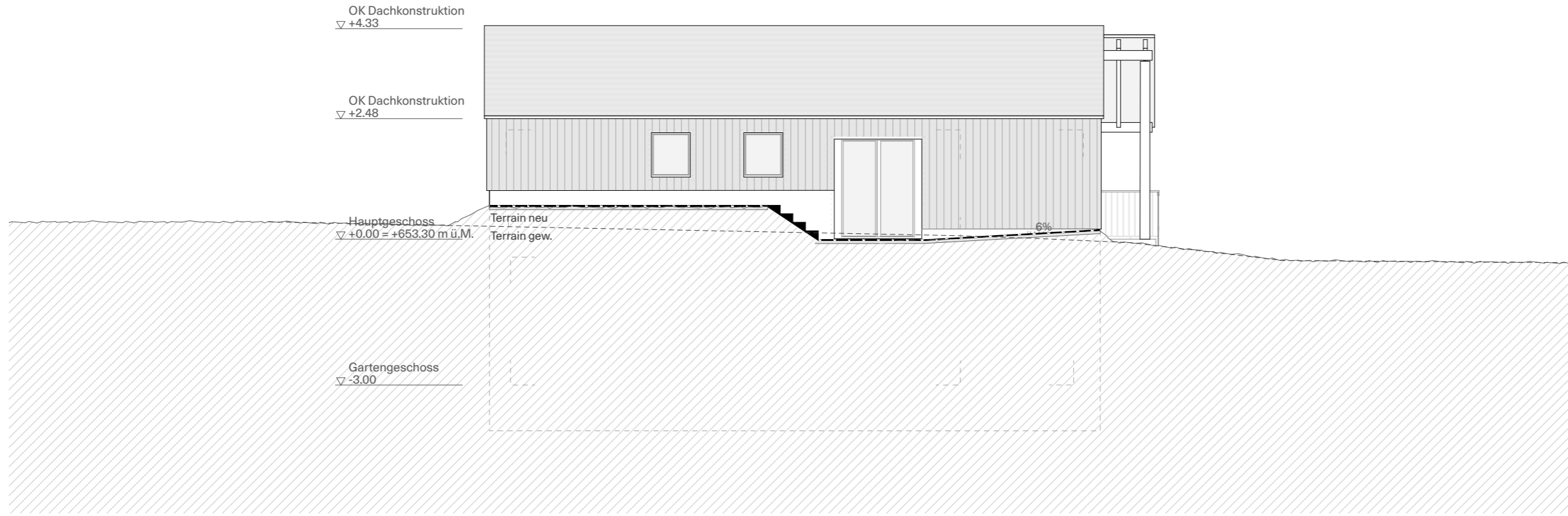

Ansicht Nord

BAUHERRSCHAFT
Unterschrift
e.G. Klaus

Wintermattweg 26
3018 Bern
Martin Klaus
Bern, 15.02.2024

ARCHITEKTUR
Unterschrift

Meier Valentin
Architektur ETH SIA
Marzilistrasse 8A
3005 Bern
Michael M. Valentin
Bern, 15.02.2024

info@meiervalentin.ch
+41 31 558 20 40

BAULEITUNG
HOLZBAU
akkurat
bauatelier
BauHolz
Wenger GmbH

Allmendstrasse 32
3600 Thun
Seematt 17
3636 Längenbühl

wuethrich@ak-b.ch
+41 33 223 36 00
info@bauholz-wenger.ch
+41 78 818 89 66

TRAGWERK
Emch+Berger
BAUPHYSIK
HSR Ingenieure

Seestrasse 7, Postfach
3700 Spiez
Bahnhofstrasse 41
3700 Spiez

andre.wasmer@
emchberger.ch
+41 33 650 75 75
baertschi@
hsr-ingenieure.ch
+41 33 655 60 00

Haus C
Ansichten Baueingabe

Plan Nr. C-310.2

Massstab 1:100

Format A3

Datum 15.02.2024

Gez. CS

Index

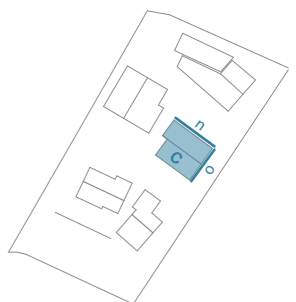

±0.00 = 653.30 m ü.M.

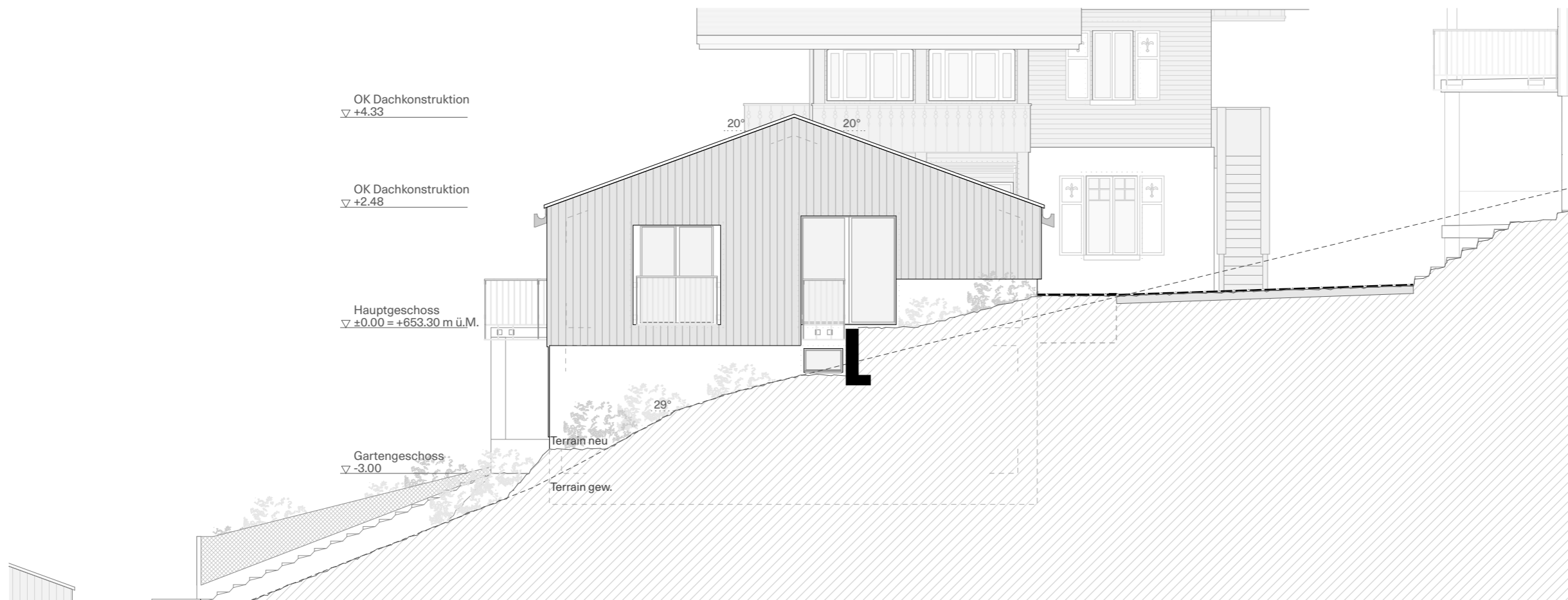

Ansicht Ost