

Ostseite

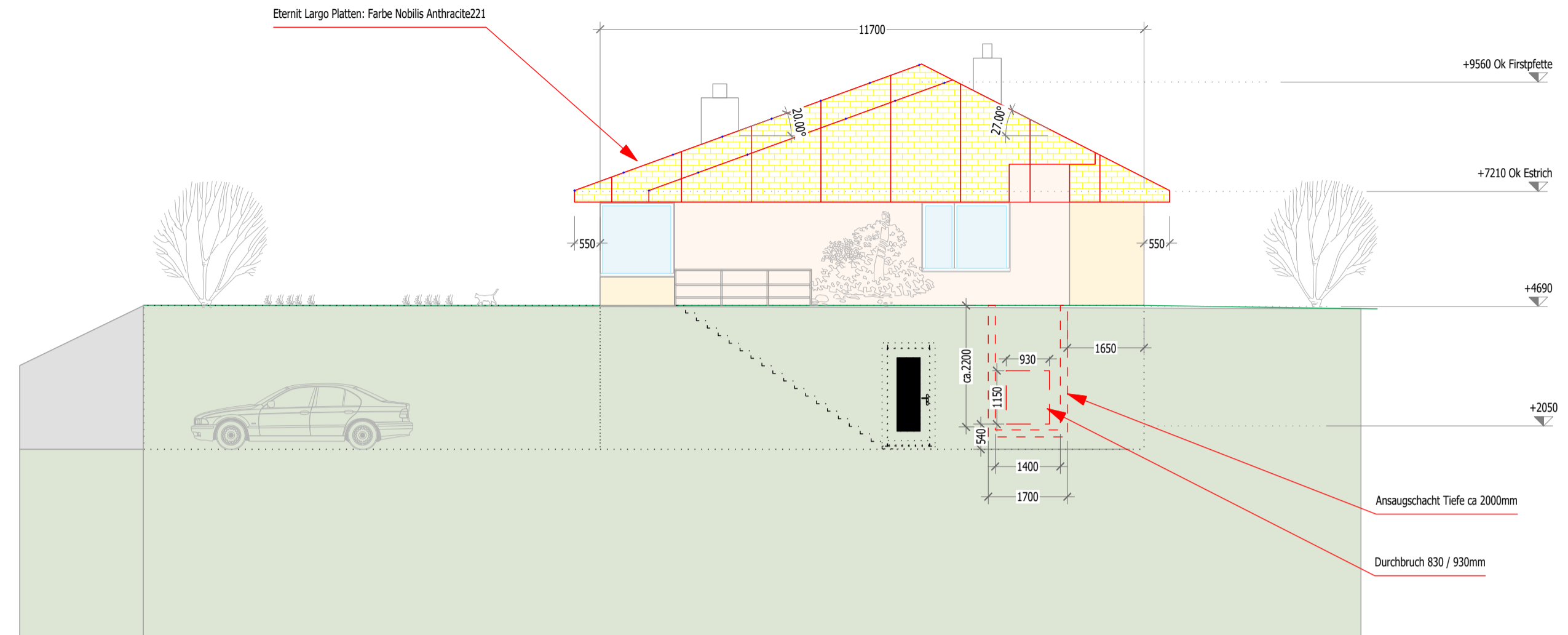

Westseite

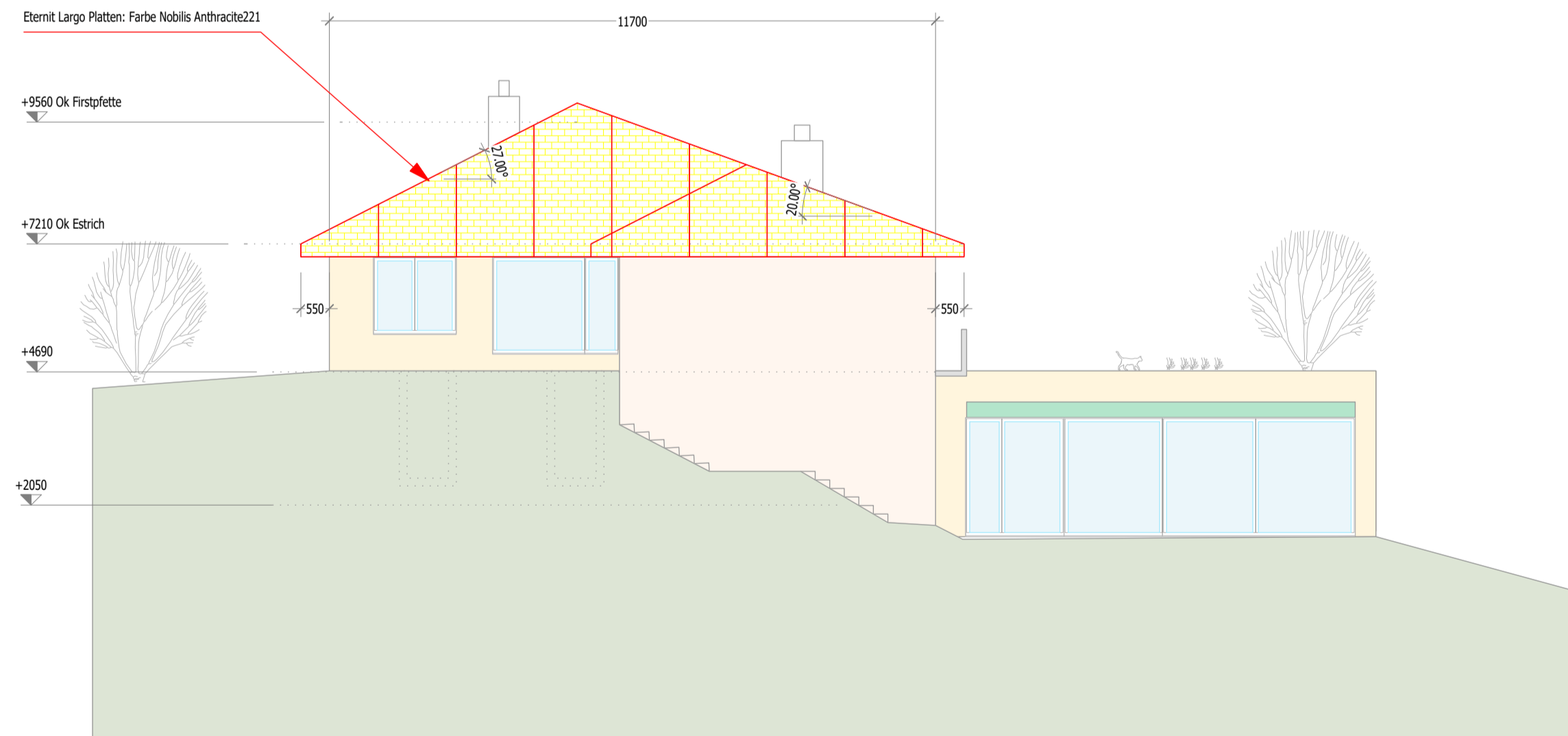

Baueingabe

Bauherr: David Hauenstein
Datum und Unterschrift:

Projektverfasser: Christoph Röthlisberger
Datum und Unterschrift:

- = Bestand
- = Neu
- = Abbruch

BOSS HOLZBAU	Bauherr	David Hauenstein	Blümlisalpweg 4, 3626 Hünibach	
	Planung			
	Objekt	Nr. H.240721	Bez. Blümlisalpweg 4, 3626 Hünibach	
	Zeichnung	Ost und Westseite		
Maßstab	1:100	A2 quer 420x594mm	gez.roech	Datel Baueingabe Blümlisalpweg 4, Hünibach.2d

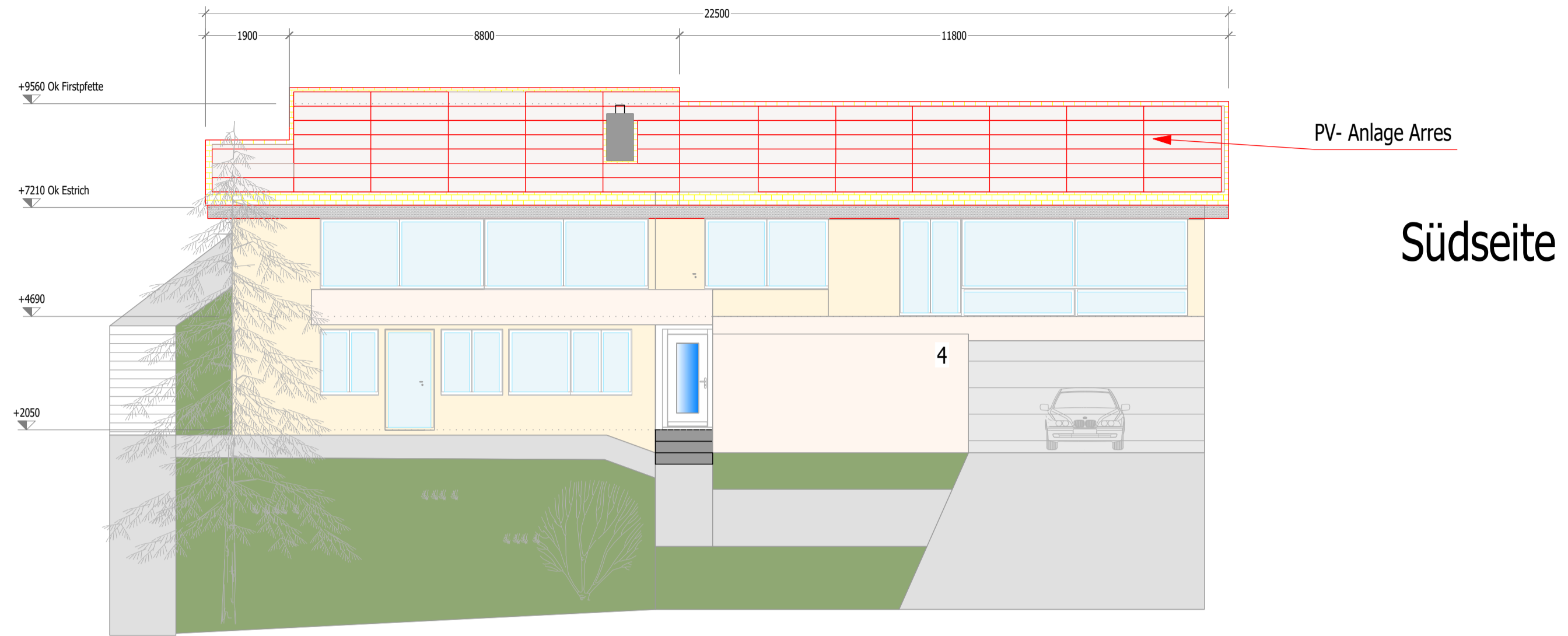

Doppeldeckung Faserzementplatten Eternit Farbe Nobilis Anthracite 221

Nordseite

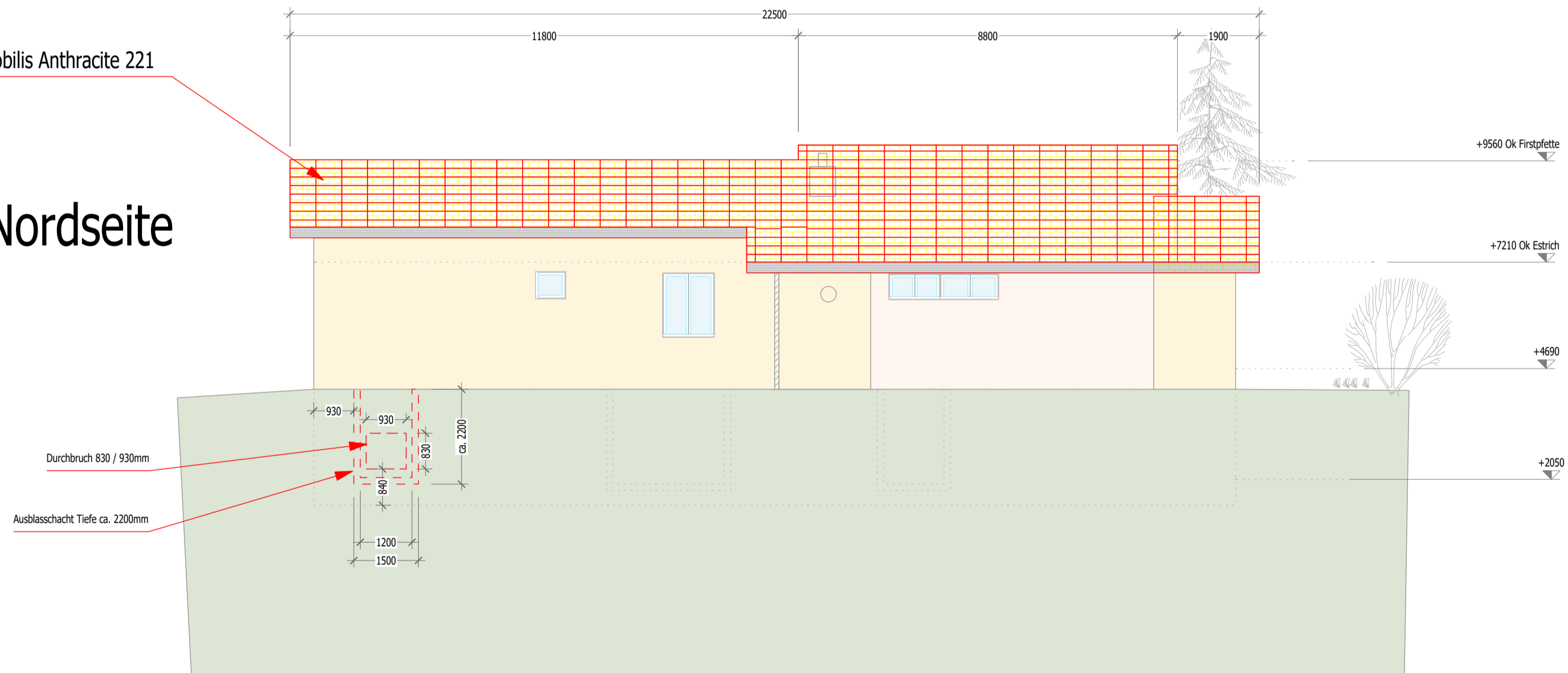

Baueingabe

Bauherr: David Hauenstein
 Datum und Unterschrift:

Projektverfasser: Christoph Röthlisberger
 Datum und Unterschrift:

- = Bestand
- = Neu
- = Abbruch

BOSS HOLZBAU	Bauherr	David Hauenstein	Blümlisalpweg 4, 3626 Hünibach	
	Planung			
	Objekt	Nr. H.240721	Bez. Blümlisalpweg 4, 3626 Hünibach	
	Zeichnung	Nord und Südseite		
	Masstab	1:100	A2 quer 420x594mm	gezeichnet: gez.roech Datei: Baueingabe Blümlisalpweg 4, Hünibach.2d