

Tannenbühlweg 2
Hilterfingen
Renovation Chalet
und drei neue Häuser

TBW

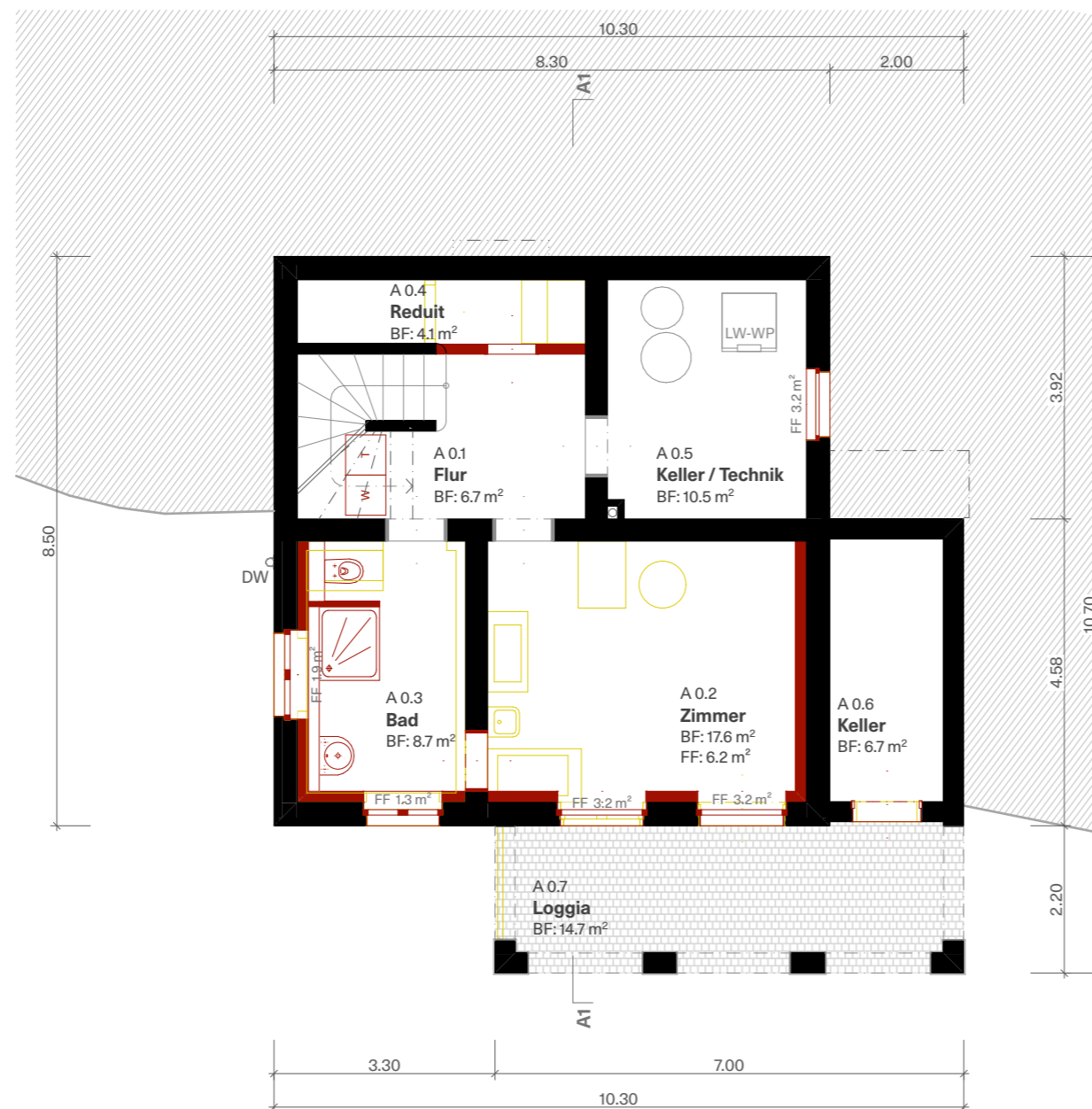

BAUHERRSCHAFT	Unterschrift
eG Klaus	
Wintermattweg 26 3018 Bern	Martin Klaus Bern, 15.02.2024
ARCHITEKTUR	Unterschrift
Meier Valentin Architektur ETH SIA	
Marzlistrasse 8A 3005 Bern	Michael M. Valentin Bern, 15.02.2024
info@meiervalentin.ch +41 31 558 20 40	
BAULEITUNG	HOLZBAU
akkurat bauatelier	BauHolz Wenger
Allmendstrasse 32 3600 Thun	Seematt 17 3636 Längenbühl
wuethrich@ak-b.ch +41 33 223 36 00	+41 78 818 89 66 info@bauholz-wenger.ch
TRAGWERK	BAUPHYSIK
Emch+Berger	HSR Ingenieure
Seestrasse 7, Postfach 3700 Spiez	Bahnhofstrasse 41 3700 Spiez
andre.wasmer@ emchberger.ch +41 33 650 75 75	baertschi@ hsr-ingenieure.ch +41 33 655 60 00

Haus A
Gartengeschoss Baueingabe

Plan Nr.	A-100	Bestand	
Massstab	1:100	Neubau	
Format	A3	Abbruch	
Datum	15.02.2024		
Gez.	AB / CS		
Index			

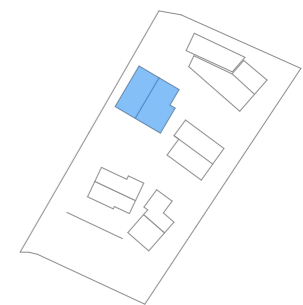

±0.00 = 653.90 m ü.M.
ALLE MASSE SIND VOR ORT ZU ÜBERPRÜFEN, UNSTIMMIGKEITEN
VOR AUSFÜHRUNG MIT DER BAULEITUNG U. DEM ARCHITEKTEN
ZU KLÄREN.



BAUHERRSCHAFT	Unterschrift
eG Klaus	
Wintermattweg 26 3018 Bern	Martin Klaus Bern, 15.02.2024
ARCHITEKTUR	Unterschrift
Meier Valentin Architektur ETH SIA	
Marzlistrasse 8A 3005 Bern	Michael M. Valentin Bern, 15.02.2024
info@meiervalentin.ch +41 31 558 20 40	
BAULEITUNG	HOLZBAU
akkurat bauatelier	BauHolz Wenger
Allmendstrasse 32 3600 Thun	Seematt 17 3636 Längenbühl
wuethrich@ak-b.ch +41 33 223 36 00	+41 78 818 89 66 info@bauholz-wenger.ch
TRAGWERK	BAUPHYSIK
Emch+Berger	HSR Ingenieure
Seestrasse 7, Postfach 3700 Spiez	Bahnhofstrasse 41 3700 Spiez
andre.wasmer@ emchberger.ch +41 33 650 75 75	baertschi@ hsr-ingenieure.ch +41 33 655 60 00

Haus A
Erdgeschoss

Baueingabe

Plan Nr.	A-101	Bestand	
Massstab	1:100	Neubau	
Format	A3	Abbruch	
Datum	15.02.2024		
Gez.	AB / CS		
Index			

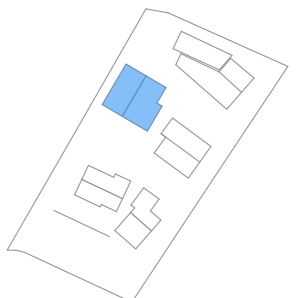

±0.00 = 653.90 m ü.M.

ALLE MASSE SIND VOR ORT ZU ÜBERPRÜFEN, UNSTIMMIGKEITEN
VOR AUSFÜHRUNG MIT DER BAULEITUNG U. DEM ARCHITEKTEN
ZU KLÄREN.



BAUHERRSCHAFT	Unterschrift
eG Klaus	
Wintermattweg 26 3018 Bern	Martin Klaus Bern, 15.02.2024
ARCHITEKTUR	Unterschrift
Meier Valentin Architektur ETH SIA	
Marzilistrasse 8A 3005 Bern	Michael M. Valentin Bern, 15.02.2024
info@meiervalentin.ch +41 31 558 20 40	
BAULEITUNG	HOLZBAU
akkurat bauatelier	BauHolz Wenger
Allmendstrasse 32 3600 Thun	Seematt 17 3636 Längenbühl
wuethrich@ak-b.ch +41 33 223 36 00	+41 78 818 89 66 info@bauholz-wenger.ch
TRAGWERK	BAUPHYSIK
Emch+Berger	HSR Ingenieure
Seestrasse 7, Postfach 3700 Spiez	Bahnhofstrasse 41 3700 Spiez
andre.wasmer@ emchberger.ch +41 33 650 75 75	baertschi@ hsr-ingenieure.ch +41 33 655 60 00

Haus A
1. Obergeschoss Baueingabe

Plan Nr.	A-102	Bestand	■
Massstab	1:100	Neubau	■
Format	A3	Abbruch	■
Datum	15.02.2024		
Gez.	AB / CS		
Index			

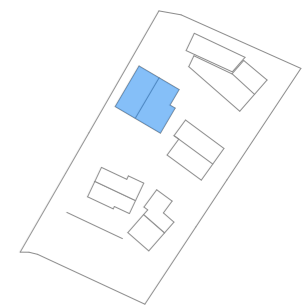



BAUHERRSCHAFT Unterschrift

eG Klaus

Wintermattweg 26
3018 Bern

Martin Klaus
Bern, 15.02.2024

ARCHITEKTUR Unterschrift

Meier Valentin
Architektur ETH SIA

Marzilistrasse 8A
3005 Bern

Michael M. Valentin
Bern, 15.02.2024

info@meiervalentin.ch
+41 31 558 20 40

BAULEITUNG

akkurat bauatelier

Allmendstrasse 32
3600 Thun

wuethrich@ak-b.ch
+41 33 223 36 00

HOLZBAU

BauHolz Wenger

Seematt 17
3636 Längenbühl

+41 78 818 89 66
info@bauholz-wenger.ch

TRAGWERK

Emch+Berger

Seestrasse 7, Postfach
3700 Spiez

andre.wasmer@
emchberger.ch
+41 33 650 75 75

BAUPHYSIK

HSR Ingenieure

Bahnhofstrasse 41
3700 Spiez

baertschi@
hsr-ingenieure.ch
+41 33 655 60 00

Haus A

Dachgeschoss

Baueingabe

Plan Nr. A-103



Massstab 1:100

Format A3

Datum 15.02.2024

Gez. AB / CS

Index

Bestand 
Neubau 
Abbruch 

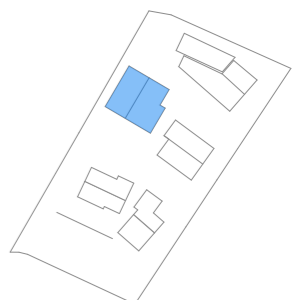

±0.00 = 653.90 m ü.M.

ALLE MASSE SIND VOR ORT ZU ÜBERPRÜFEN, UNSTIMMIGKEITEN
VOR AUSFÜHRUNG MIT DER BAULEITUNG U. DEM ARCHITEKTEN
ZU KLÄREN.

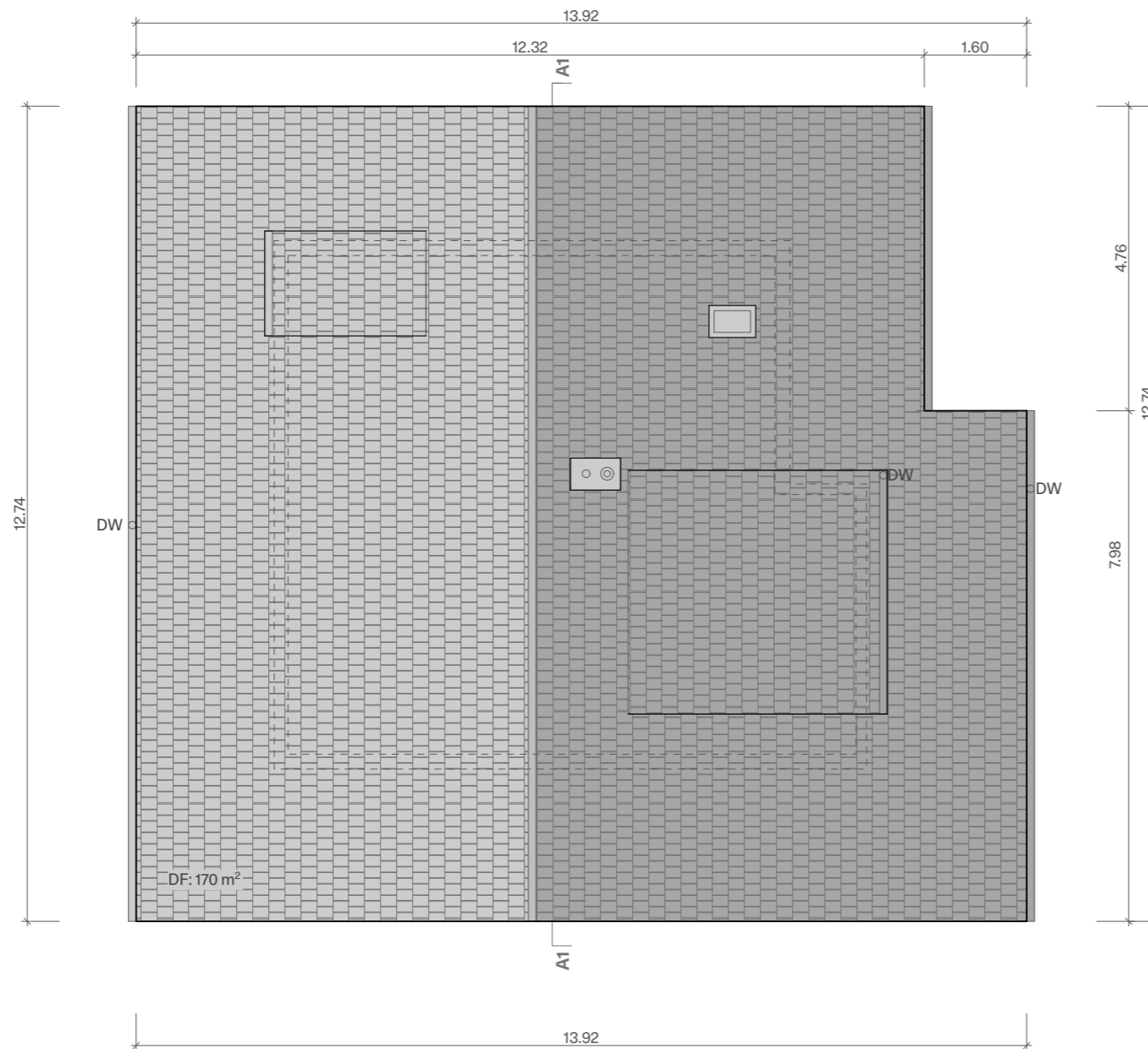

BAUHERRSCHAFT	Unterschrift
eG Klaus	
Wintermattweg 26 3018 Bern	Martin Klaus Bern, 15.02.2024
ARCHITEKTUR	Unterschrift
Meier Valentin Architektur ETH SIA	
Marzilistrasse 8A 3005 Bern	Michael M. Valentin Bern, 15.02.2024
info@meiervalentin.ch +41 31 558 20 40	
BAULEITUNG	HOLZBAU
akkurat bauatelier	BauHolz Wenger
Allmendstrasse 32 3600 Thun	Seematt 17 3636 Längenbühl
wuethrich@ak-b.ch +41 33 223 36 00	+41 78 818 89 66 info@bauholz-wenger.ch
TRAGWERK	BAUPHYSIK
Emch+Berger	HSR Ingenieure
Seestrasse 7, Postfach 3700 Spiez	Bahnhofstrasse 41 3700 Spiez
andre.wasmer@ emchberger.ch +41 33 650 75 75	baertschi@ hsr-ingenieure.ch +41 33 655 60 00

Haus A
Dachaufsicht

Baueingabe

Plan Nr.	A-104	Bestand	
Massstab	1:100	Neubau	
Format	A3	Abbruch	
Datum	15.02.2024		
Gez.	AB / CS		
Index			

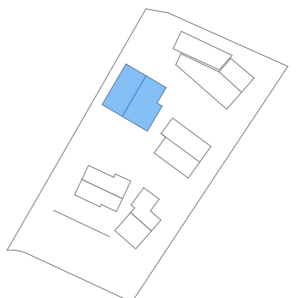

±0.00 = 653.90 m ü.M.

ALLE MASSE SIND VOR ORT ZU ÜBERPRÜFEN, UNSTIMMIGKEITEN VOR AUSFÜHRUNG MIT DER BAULEITUNG U. DEM ARCHITEKTEN ZU KLÄREN.

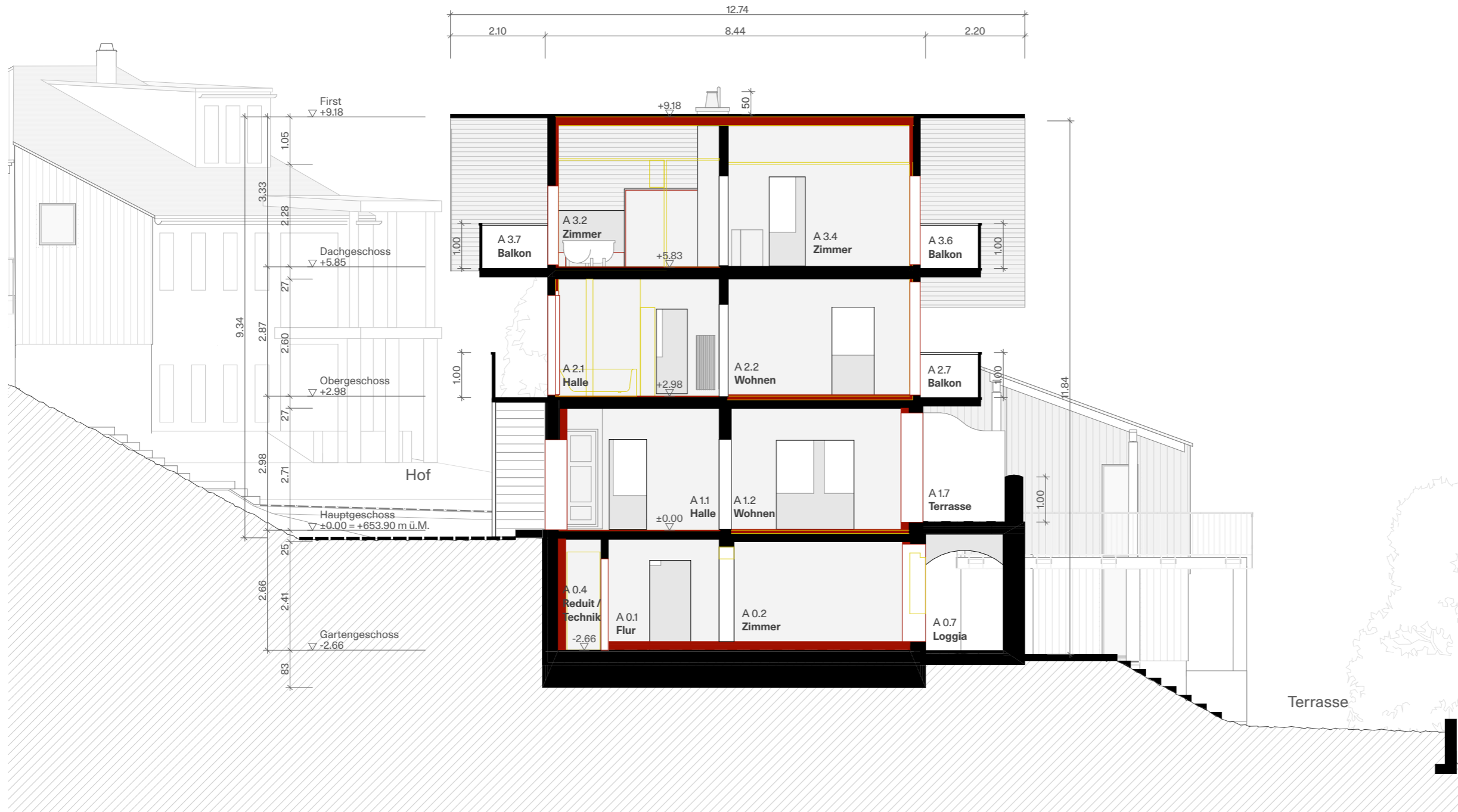

BAUHERRSCHAFT Unterschrift
e.G. Klaus
Wintermattweg 26
3018 Bern
15.02.2024

ARCHITEKTUR Unterschrift
Meier Valentin
Architektur ETH SIA
Marzilistrasse 8A
3005 Bern
15.02.2024
info@meievalentin.ch
+41 31 558 20 40

BAULEITUNG HOLZBAU
akkurat
bautelier
Allmendstrasse 32
3600 Thun
15.02.2024
wuethrich@ak-b.ch
+41 33 223 36 00

BauHolz
Wenger GmbH
Seematt 17
3636 Längenbühl
15.02.2024
info@bauholz-wenger.ch
+41 78 818 89 66

TRAGWERK BAUPHYSIK
Emch+Berger
Seestrasse 7, Postfach
3700 Spiez
15.02.2024
andre.wasmer@
emchberger.ch
+41 33 650 75 75

HSR Ingenieure
Bahnhofstrasse 41
3700 Spiez
15.02.2024
baertschi@
hsr-ingenieure.ch
+41 33 655 60 00

Haus A
Schnitt Baueingabe

Plan Nr.	A210	Bestand	
Masstab	1:100	Neubau	
Format	A3	Abbruch	
Datum	15.02.2024		
Gez.	CS		
Index			

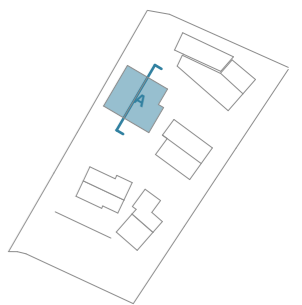

±0.00 = 653.90 m ü.M.

Tannenbühlweg 2
Hilterfingen
Renovation Chalet und
drei neue Häuser

TBW

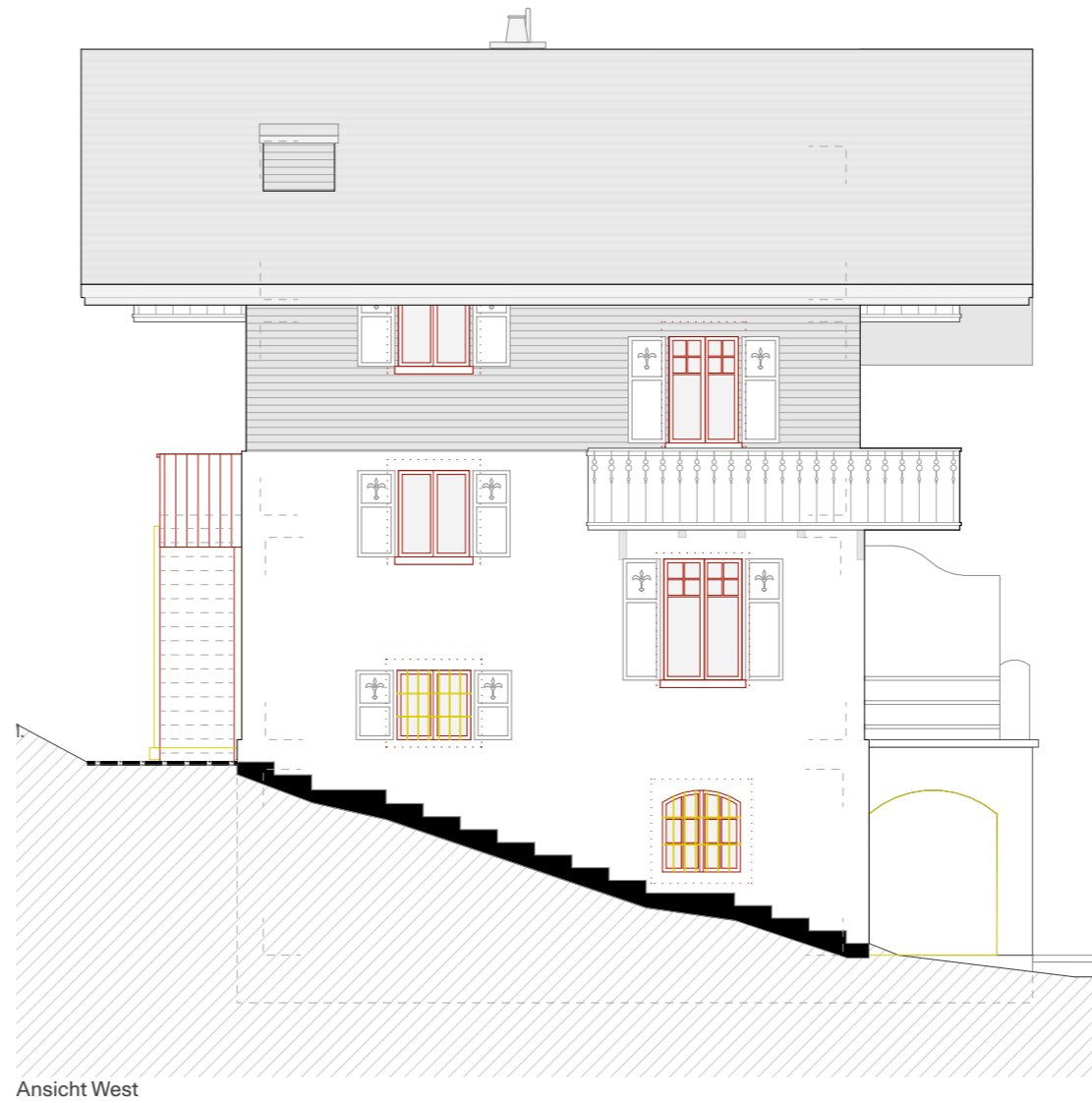

BAUHERRSCHAFT	Unterschrift
e.G. Klaus	
Wintermattweg 26 3018 Bern	Martin Klaus Bern, 15.02.2024
ARCHITEKTUR	Unterschrift
Meier Valentin Architektur ETH SIA	
Marzilistrasse 8A 3005 Bern	Michael M. Valentin Bern, 15.02.2024
info@meiervalentin.ch +41 31 558 20 40	
BAULEITUNG	HOLZBAU
akkurat bauatelier	BauHolz Wenger GmbH
Allmendstrasse 32 3600 Thun	Seematt 17 3636 Längenbühl
wuethrich@ak-b.ch +41 33 223 36 00	info@bauholz-wenger.ch +41 78 818 89 66
TRAGWERK	BAUPHYSIK
Emch+Berger	HSR Ingenieure
Seestrasse 7, Postfach 3700 Spiez	Bahnhofstrasse 41 3700 Spiez
andre.wasmer@ emchberger.ch +41 33 650 75 75	baertschi@ hsr-ingenieure.ch +41 33 655 60 00

Haus A
Ansichten Baueingabe

Plan Nr.	A-310.1	Bestand	■
Massstab	1:100	Neubau	■
Format	A3	Abbruch	■
Datum	15.02.2024		
Gez.	CS		
Index			

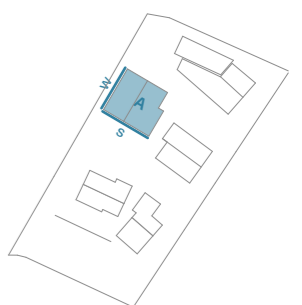

±0.00 = 653.90 m ü.M.

Tannenbühlweg 2
Hilterfingen
Renovation Chalet und
drei neue Häuser

TBW



BAUHERRSCHAFT Unterschrift

e.G. Klaus

Wintermattweg 26
3018 Bern

Unterschrift
Martin Klaus
Bern, 15.02.2024

ARCHITEKTUR Unterschrift

Meier Valentin
Architektur ETH SIA

Marzilistrasse 8A
3005 Bern

info@meiervalentin.ch
+41 31 558 20 40

Unterschrift
Michael M. Valentin
Bern, 15.02.2024

BAULEITUNG

akkurat
bauatelier

Allmendstrasse 32
3600 Thun

wuethrich@ak-b.ch
+41 33 223 36 00

HOLZBAU

BauHolz
Wenger GmbH

Seematt 17
3636 Längenbühl

info@bauholz-wenger.ch
+41 78 818 89 66

TRAGWERK

Emch+Berger

Seestrasse 7, Postfach
3700 Spiez

andre.wasmer@
emchberger.ch
+41 33 650 75 75

BAUPHYSIK

HSR Ingenieure

Bahnhofstrasse 41
3700 Spiez

baertschi@
hsr-ingenieure.ch
+41 33 655 60 00

Haus A
Ansichten

Baueingabe

Plan Nr. A-310.2

Massstab 1:100

Format A3

Datum 15.02.2024

Gez. CS

Index

Bestand

Neubau

Abbruch

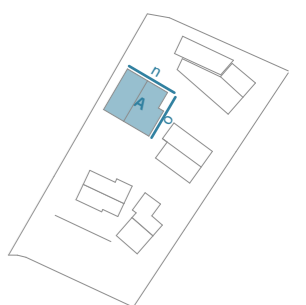

±0.00 = 653.90 m ü.M.