

# Ansichten mit Standorten WP's

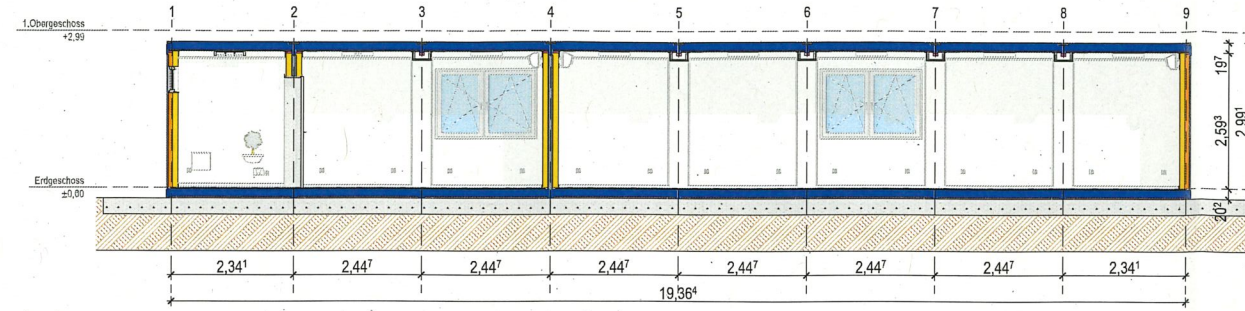

A-A

1:100

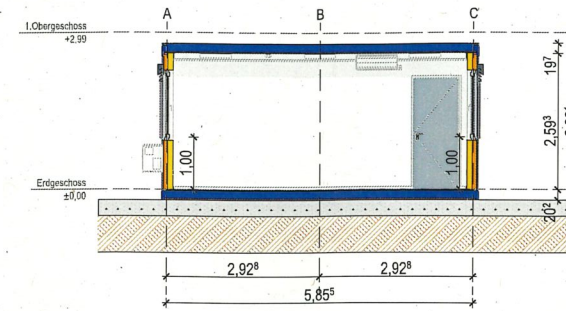

B-B

1:100

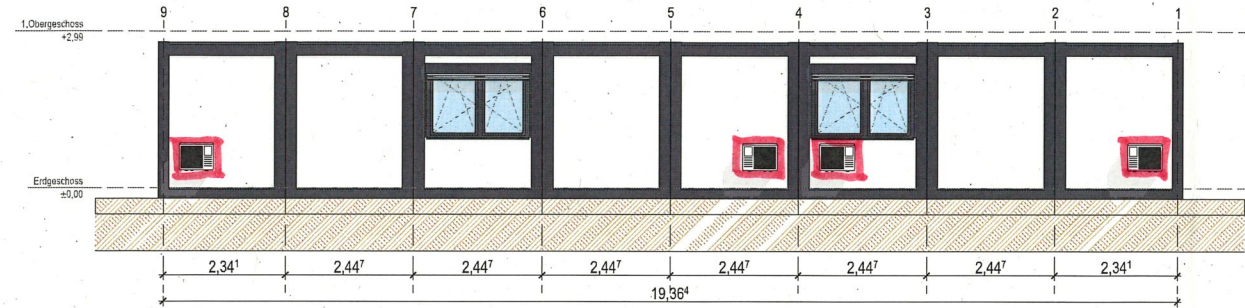

Ansicht A

1:100

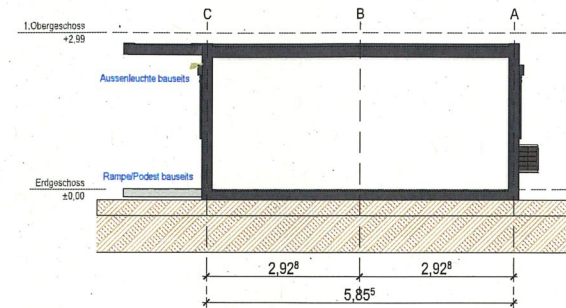

Ansicht B

1:100

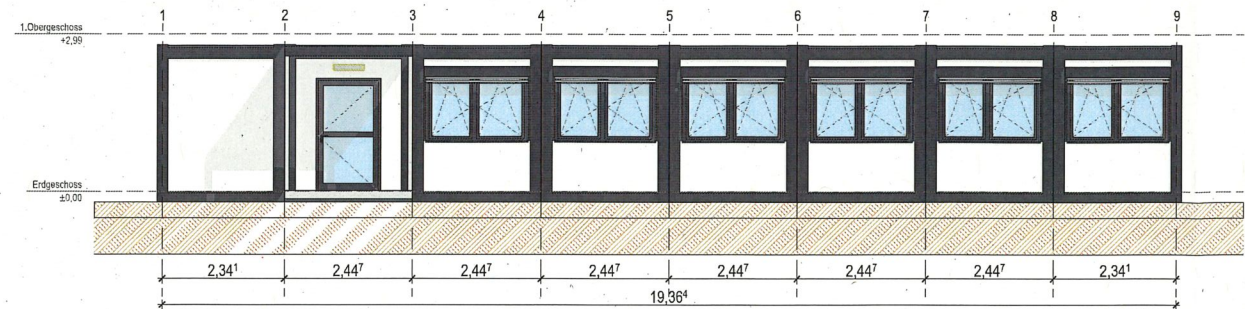

Ansicht C

1:100

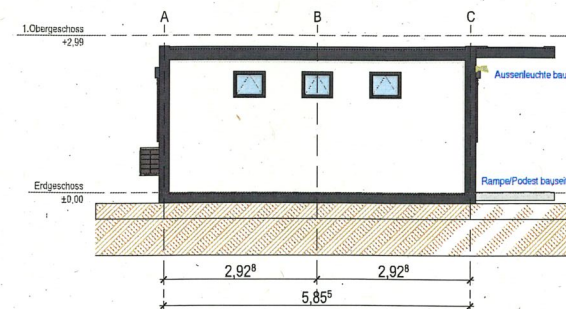

Ansicht D

1:100

LEGENDE

	Deckendurchbruch		Akustikdecke
	Bodendurchbruch		Bodenbelag
	CK Fertigelement		Festmael ZE11
	Hinseingebau eines Punktes in einem Bauelement - Fertigmael		Fliesen 150x150
	Abwasser		Gipskarton (GKF)
	Fischwasser		Gipskarton (GKF)
	Wohnraum		Knauf Fireboard
	Flur / Wandfang		Holz geboehlt
	Technik		Daemnstoff DPS
	Aufenthal / Koche		Daemnstoff PFR
	Lage		Daemnstoff MW A1s
	Besprechung		Daemnstoff PU
	Stahlbaer		Stahlbeton Fund.Type_3
			Gewachsenes Erdreich
			Stahl

ENTWURF		GRUNDBUCH	
Schnitte + Ansichten		FLURNUMMER	
KIGA Hünibach	Parkweg 15 CH-3028 Hünibach		
Avesco Rent SA Sitzgebaude Verwaltungsbuero Rue de la Z. de Vevey 8-CP 88 CH-1870 Paléroux T: 021 824 94 94 F: 021 824 94 00 Email: info@avental.ch www.avental.ch	RECON Europe GmbH Waldhofer Strasse 2 8341 Eberfeld AUSTRIA Tel: +43 5373 20 777 0 Fax: +43 5373 20 777 220 office@recon.eu www.recon.eu		
Zustimmender Bauherr	Planer/Architekt	#Auftraggeber Grundgesamter	berufsbefugneter
	RECON Europe GmbH Waldhofer Strasse 2 8341 Eberfeld		Planer/Architekt
<p>Die Zeichnung ist ohne Gewaehrung weiter verwendbar. Entwurf oder das Weitergeben ist jedoch genehmigt werden.</p> <p>ZEICHNUNG: ZN-24399.2    ERSTELLT: LK    QUANT.: RW / MH</p> <p>AUFTRAGSNUMMER: 248500    ANWISSEN:    DATUM: 04.10.2024    PLANNUMMER: AS / 5964297</p>			

Namens des Gemeinderates  
Der Präsident:      Der Sekretär:

*M. Clinter*

*[Signature]*



Grundriss mit Standort WP's

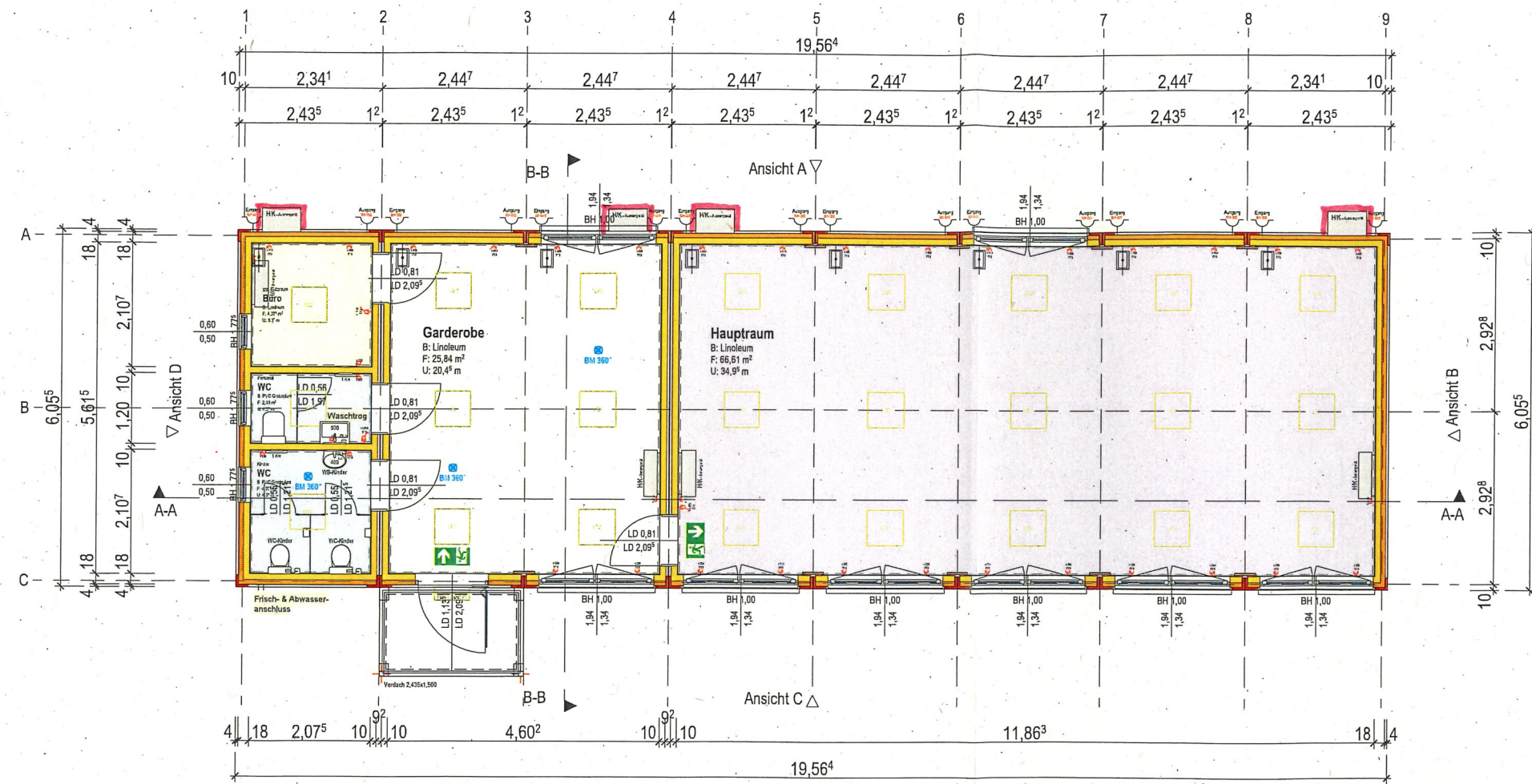

0. Erdgeschoss

1:100

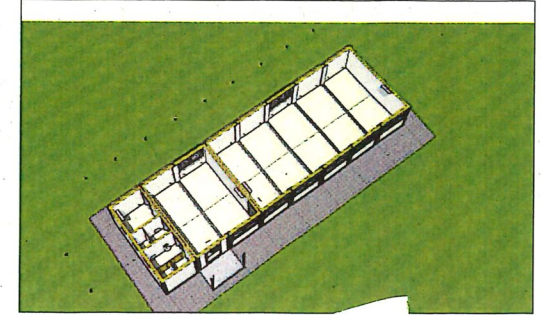
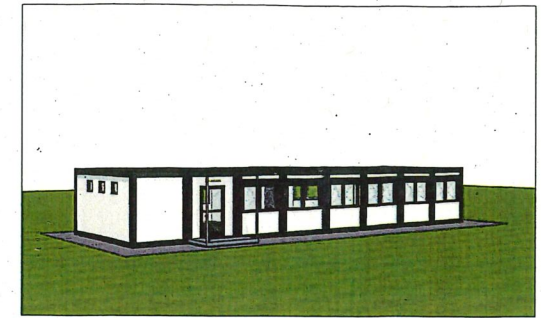

LEGENDE

	Deckendurchbruch		Akustikdecke
	Bodendurchbruch		Bodenbelag
	OK Fertigbau		Fermalite 2E11
	UK Fertigbau		Fliesen 150x150
	Höhenangabe eines Punktes in einem Bauwerk - Fertigmaß		Gipskarton (GKF)
	Abwasser		Gipskarton (GKF)
	Frischwasser		Knauf Fireboard
	Büro / Wohnraum		Holz gehobelt
	Flur / Windfang		Dämmstoff DP5
	Technik		Dämmstoff PIR
	Aufenthalt / Küche		Dämmstoff MW A1s
	Lager		Dämmstoff PU
	Besprechung		Stahlbeton Fund. Typ_3
	Sanitär		Gewachsenes Erdreich
			Stahl

<b>ENTWURF Grundriss</b>		<b>GRUNDBUCH</b>	
BAUVORFAHRE:		KG-NR:	FLURNUMMER:
KIGA Hünibach		Parkweg 15 CH - 3626 Hünibach	
Avesco Rent SA Siège administratif/Verwaltungssitz Rue de la Z.I. du Verney 9-CP 68 CH-1070 Puidoux T: 021 634 94 04 F: 021 634 94 00 Email: info@calrental.ch www.calrental.ch		RECON Europe GmbH Wildbichler Straße 2 6341 Ebbw/Tirol AUSTRIA Tel. +43 5373 20 777 0 Fax: +43 5373 20 777 220 office@recon.eu www.recon.eu	
BAUHER:		GRUNDEIGENTUMER:	
#Auftraggeber Bauherr		#Auftraggeber Grundeigentümer	
PLANVERFASSER:		ENTWURFSVERFASSER:	
RECON Europe GmbH Wildbichler Straße 2 6341 Ebbw/Tirol		#Planerin Firma	
PLANINHALT: 0. Erdgeschoss			
DATUMNAME: Z.Nr. 24.399.1 _RCB20_08_Avesco_KIGA Hünibach_Grundriss			
Diese Zeichnung darf ohne Genehmigung weder veröffentlicht werden noch dem Wettbewerb zugänglich gemacht werden.			
ZUSATZ CODE:	Z.Nr. 24.399.1	ERSTELLT:	LK
AUFTRAGSNUMMER:	24BS00 -	MASSSTAB:	1:666,67, 1:100
DATEL:	04.10.2024	PLANFORMAT:	A3 / 420x297

Namens des Gemeinderates  
Der Präsident: Der Sekretär:

*M. Christen*

*[Signature]*