Ansicht Süd-West 1:100

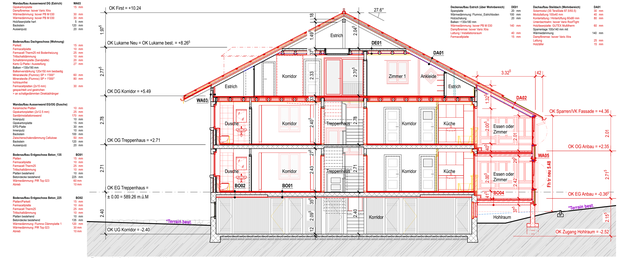

Längsschnitt A-A 1:100

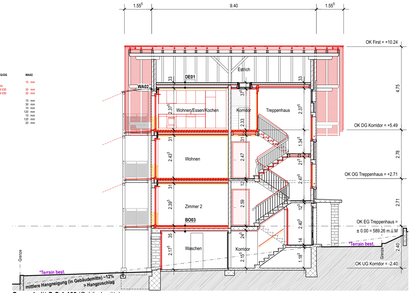

Querschnitt C-C 1:100 (Gebäudemitte)

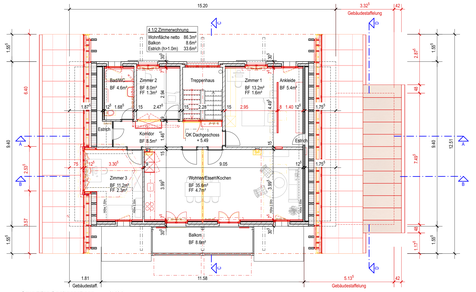

Grundriss Dachgeschoss 1:100

Ansicht Nord-Ost 1:100

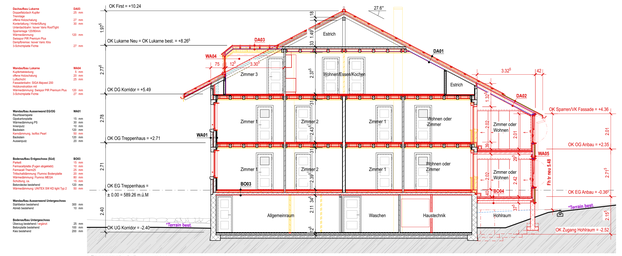

Längsschnitt B-B 1:100

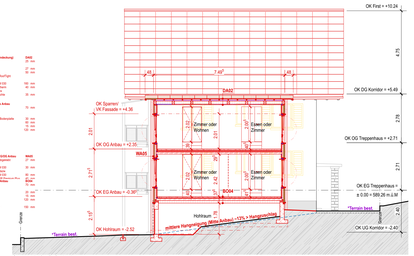

Querschnitt D-D 1:100

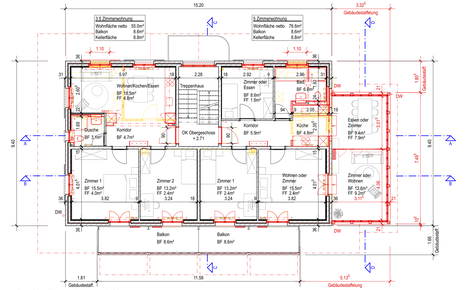

Grundriss Obergeschoss 1:100

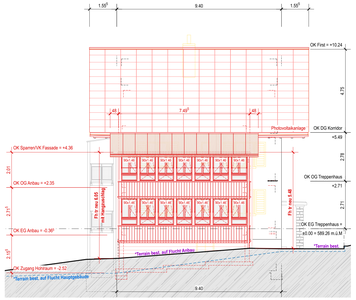

Ansicht Süd-Ost 1:100

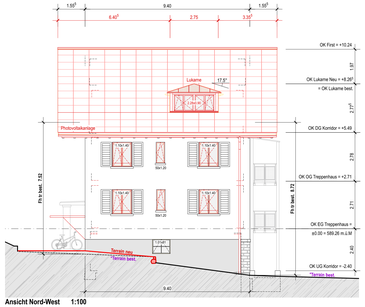

Ansicht Nord-West 1:100

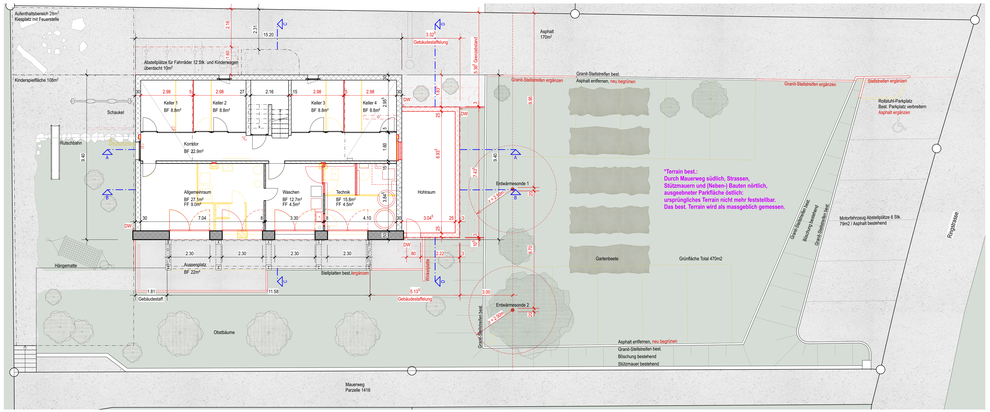

Grundriss Untergeschoss / Umgebung 1:100

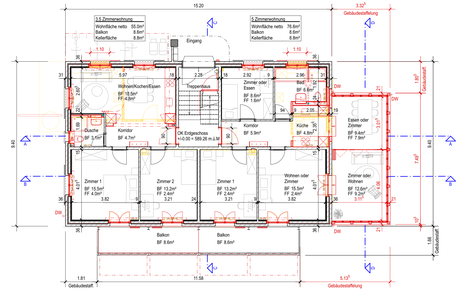

Grundriss Erdgeschoss 1:100

2103 | EICHBÜHLHOF
MFH Ringstrasse 6 | Hilterfingen

GESUCHSTELLERIN
Einwohnergemeinde Hilterfingen | Staatsstrasse 18 | 3652 Hilterfingen
T 033 244 60 60 | gemeindeschreiber@hilterfingen.ch | www.hilterfingen.ch

PROJEKTVERFASSERIN
1899 ARCHITEKTEN AG | Schwalmenstrasse 16 | 3600 THUN
T 033 224 04 00 | info@1899architekten.ch | www.1899architekten.ch

BAUINGENIEUR
THELER INGENIEURE AG | Aarestrasse 36 | 3600 THUN
T 033 552 20 00 | admin@theler-ing.ch | www.theler-ing.ch

HOLZBAUINGENIEUR
MARTIN RÖSTI INGENIEURE GMBH | Kandersteg strasse 45 | 3714 FRUTIGEN
T 033 671 33 03 | info@mr-ing.ch | www.mr-ing.ch

PLANUNG ENERGIE UND BAUPHYSIK
WEBER ENERGIE UND BAUPHYSIK AG | Gutenbergstrasse 14 | 3011 BERN
T 031 302 65 55 | info@weberbauphysik.ch | www.weberbauphysik.ch

HAUSTECHNIK
INGENIEURBÜRO IEM AG | Uttigenstrasse 49 | 3600 THUN
T 033 227 40 20 | info@iem.ch | www.iem.ch

PROJEKTNUMMER
2103

PLANNUMMER
001

PLAN
Bauprojekt

BEZEICHNUNG
Projektpläne

MASSSTAB
1:100

DATUM	GEZEICHNET
22.11.24	1899 Architekten AG | sp
FORMAT	DATEI
147cm / 59.4cm	2103_Bauprojektpläne.vwx

0 1 2 3 4 5m

SÄMTLICHE MASSE SIND AM BAU DURCH DEN UNTERNEHMER ZU ÜBERPRÜFEN!

ÄNDERUNGEN DATUM

LEGENDE

	BESTEHEND	NEU	Abbruch
ANSICHTSLINIEN			
TRAGENDE BAUTEILE			
NICHT TRAGENDE BAUTEILE			

±0.00 = 589.26 METER ÜBER MEER

Gesuchsteller/in/Grundeigentümer/in EINWOHNERGEMEINDE HILTERFINGEN
Hilterfingen, _____

Projektverfasser/in: 1899 Architekten AG
Thun, _____ Daniel C. Suter